



Mechanical models

## "Mechanische Bloem"

DEU Modell «Mechanische Blume»

FRA Modèle «Fleur Mécanique»

POL Model «Mechaniczny kwiat»

SPA Modelo «La flor mecánica»

ITA Modello «Fiore meccanico»

TUR «Mekanik çiçek kutusu» modeli

RUS Модель «Механический цветок»

KOR 플라워. CHI «机械化» 模型

## Handleiding in het Nederlands

DEU Aufbauanleitung.

FRA Notice d'assemblage.

POL Instrukcja montażu.

SPA Instrucciones de montaje.

ITA Istruzioni di montaggio.

TUR Kurulum talimatı.

RUS Инструкция по сборке.

KOR 조립 설명서. CHI 装配说明书



## NED

### Bouwinstructies.

Verwijder de onderdelen van de borden zoals hieronder is geïllustreerd. Pas op dat de onderdelen niet breken. Wanneer het niet loskomt, gebruik dan voorzichtig een mesje. Dit model bouwt u zelf zonder gebruik te maken van lijm. Wanneer onderdelen moeilijk te plaatsen zijn. Smeer deze dan in met een kaars. Om frictie te voorkomen behandelt u ook alle beweegbare onderdelen met een kaars.

### Waarschuwing!



Gebruik geen kaars die brand!



Opgepast, de spieën zijn scherp!

## Pictogrammen



Smeer het onderdeel in met kaarsvet.



Schuur om de bramen te verwijderen.



Breek of snij het onderdeel uit.



Opgelet! Controleer de goede positie.



Reserveonderdelen.



Snijd dwarsstukken voordat u het onderdeel van het bord verwijdert.



Druk de onderdelen aan zover als ze willen gaan.

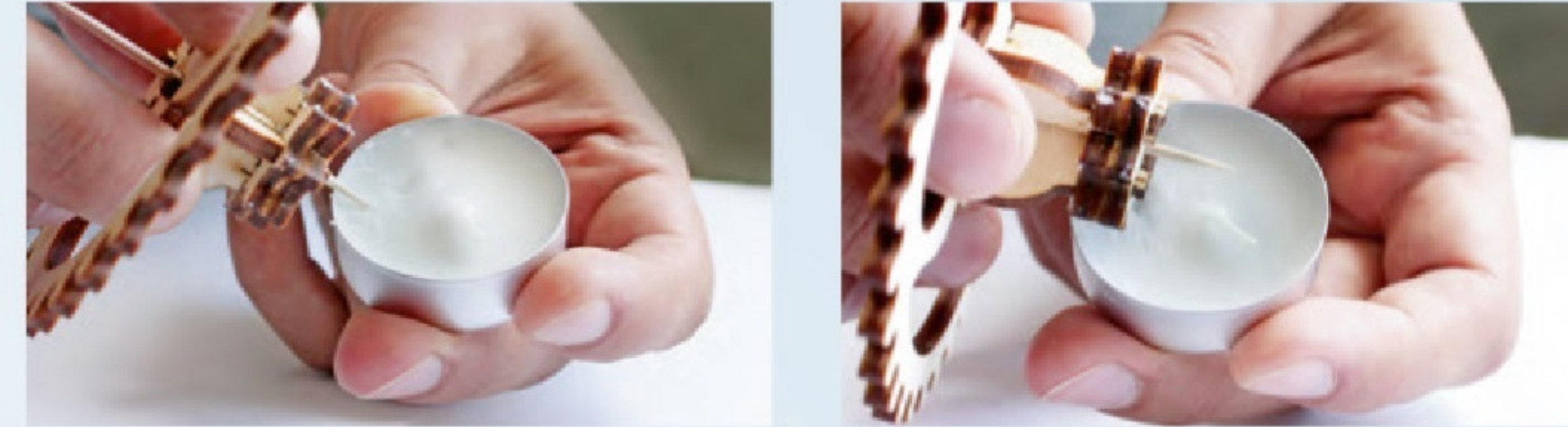

### As.



Dit is geen onderdeel. Het is een gereedschap voor meting en montage. Leder model heeft z'n eigen gereedschap.

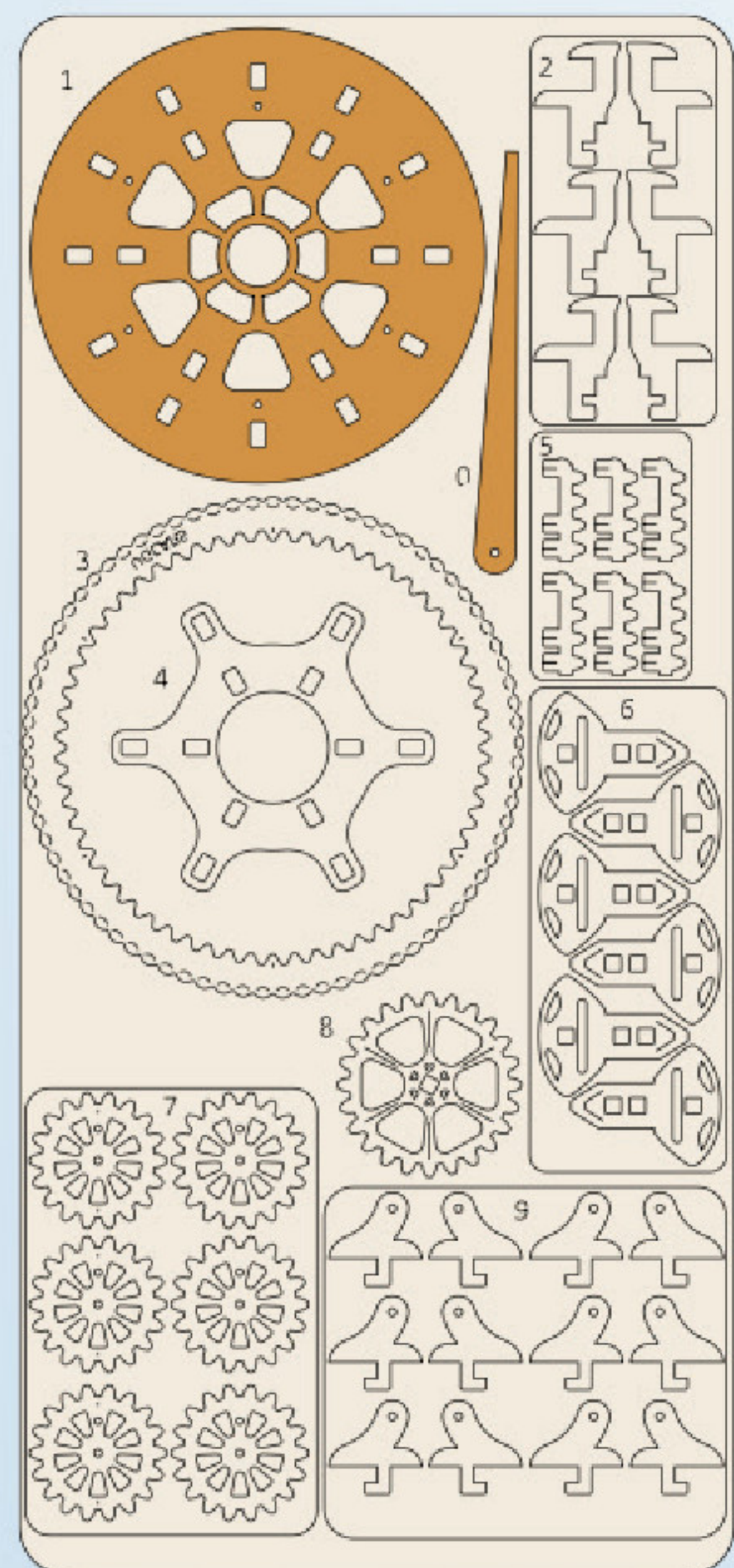

1

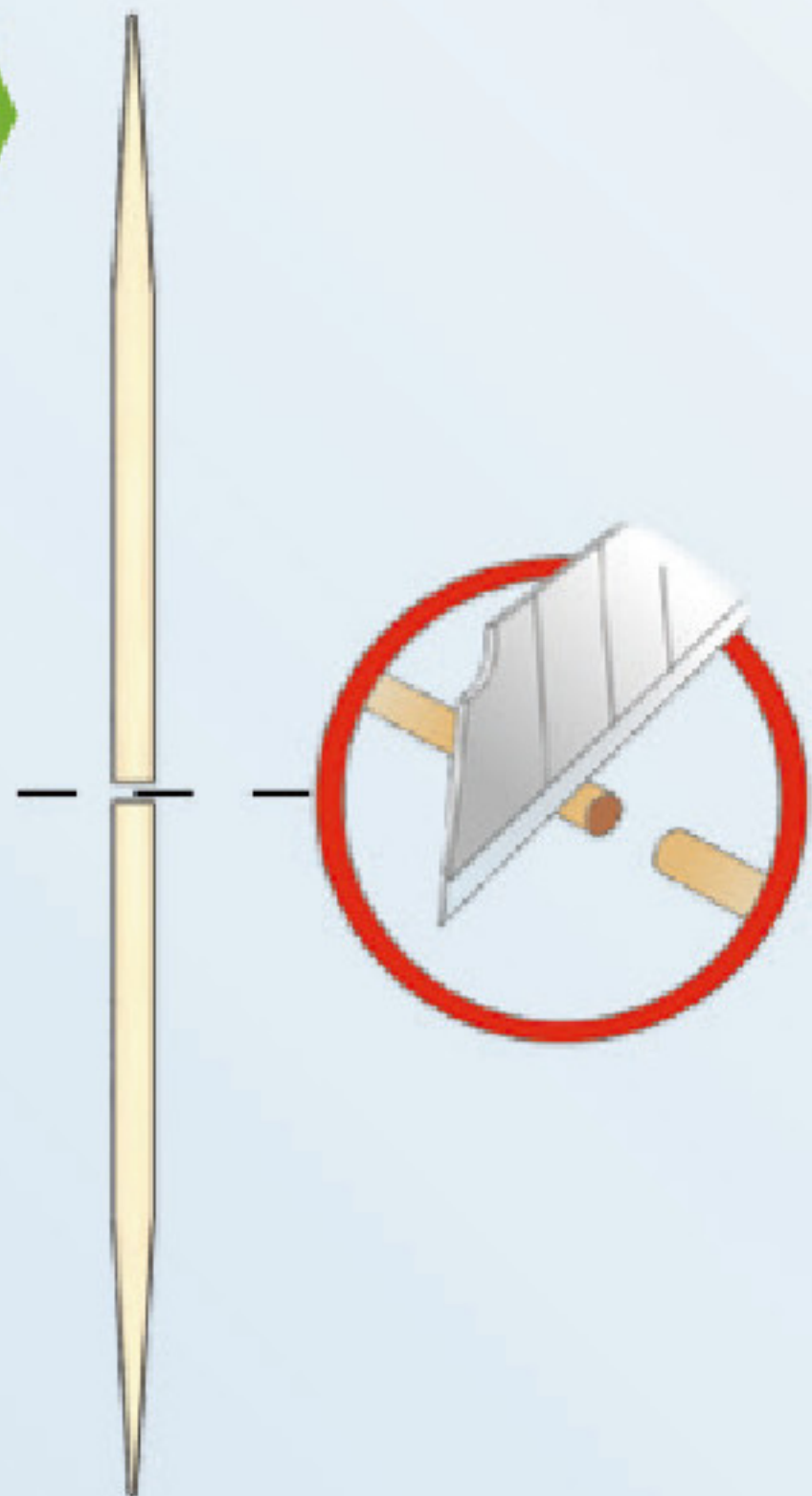

2

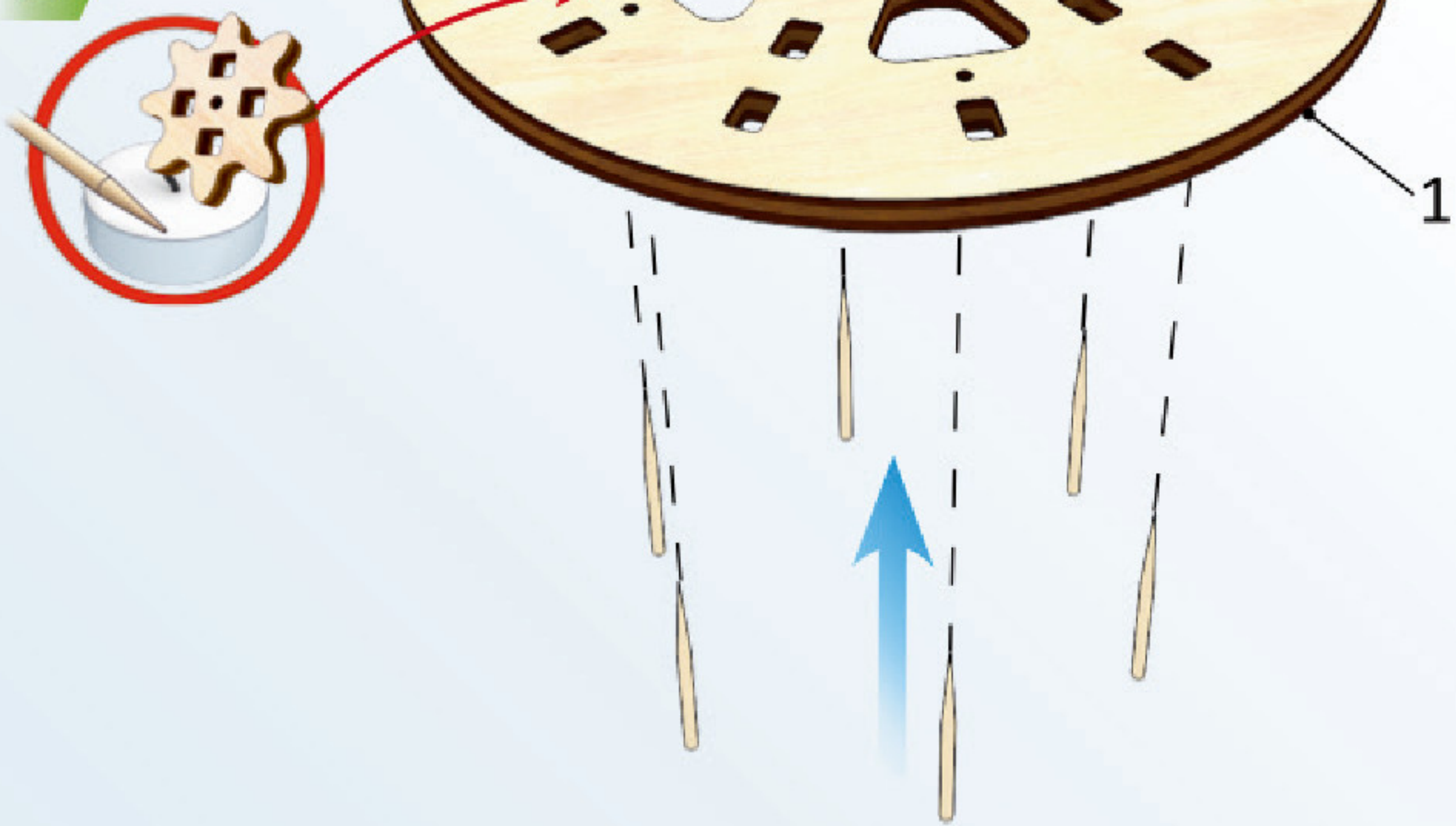

3

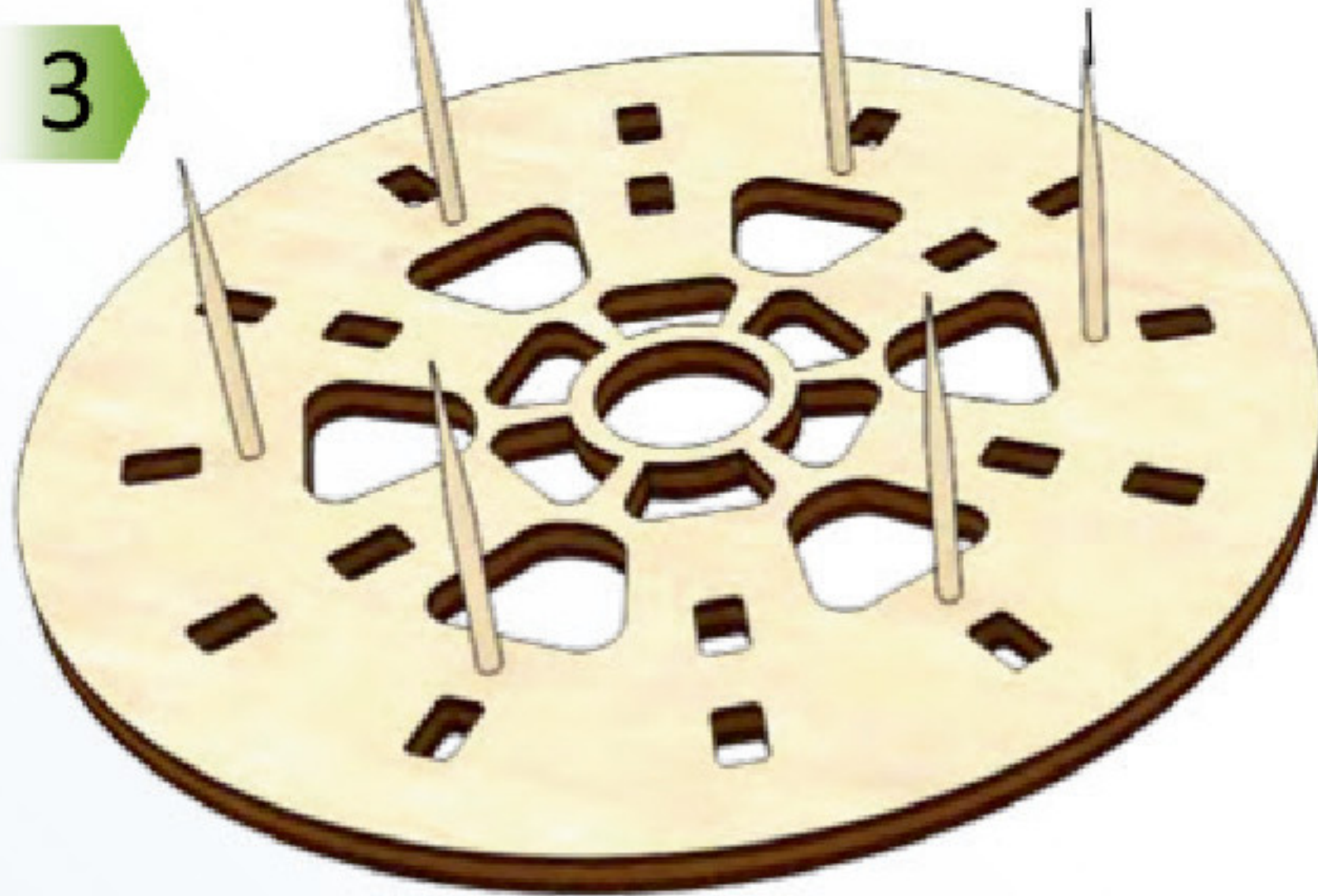

0

4

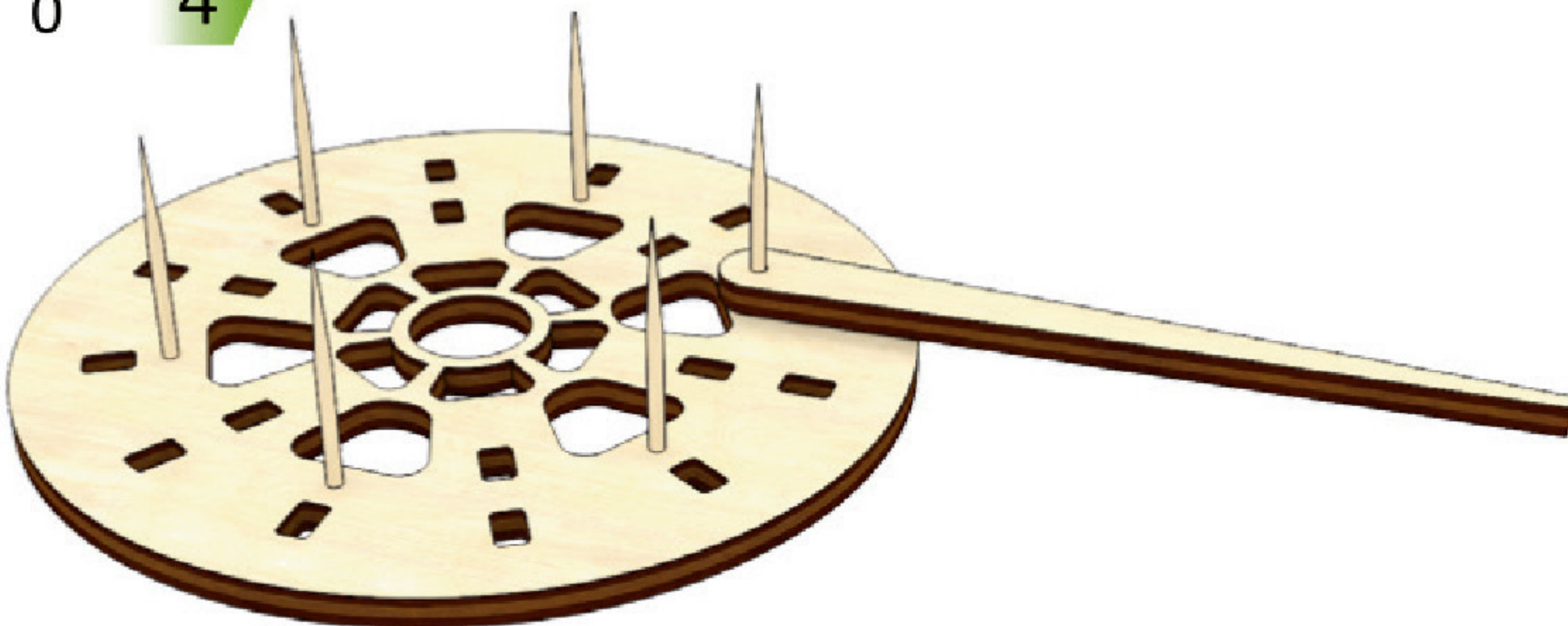

5

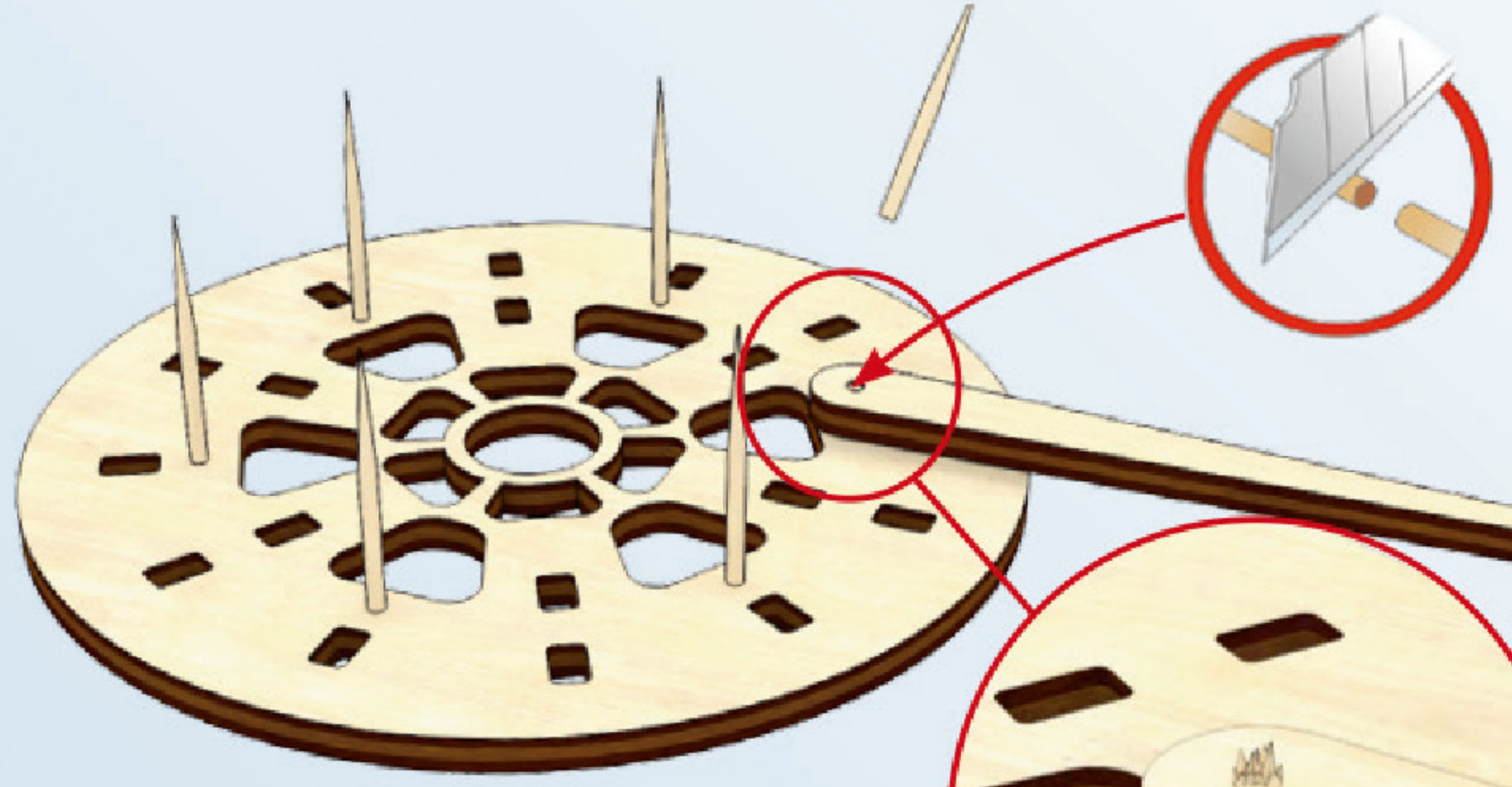

6

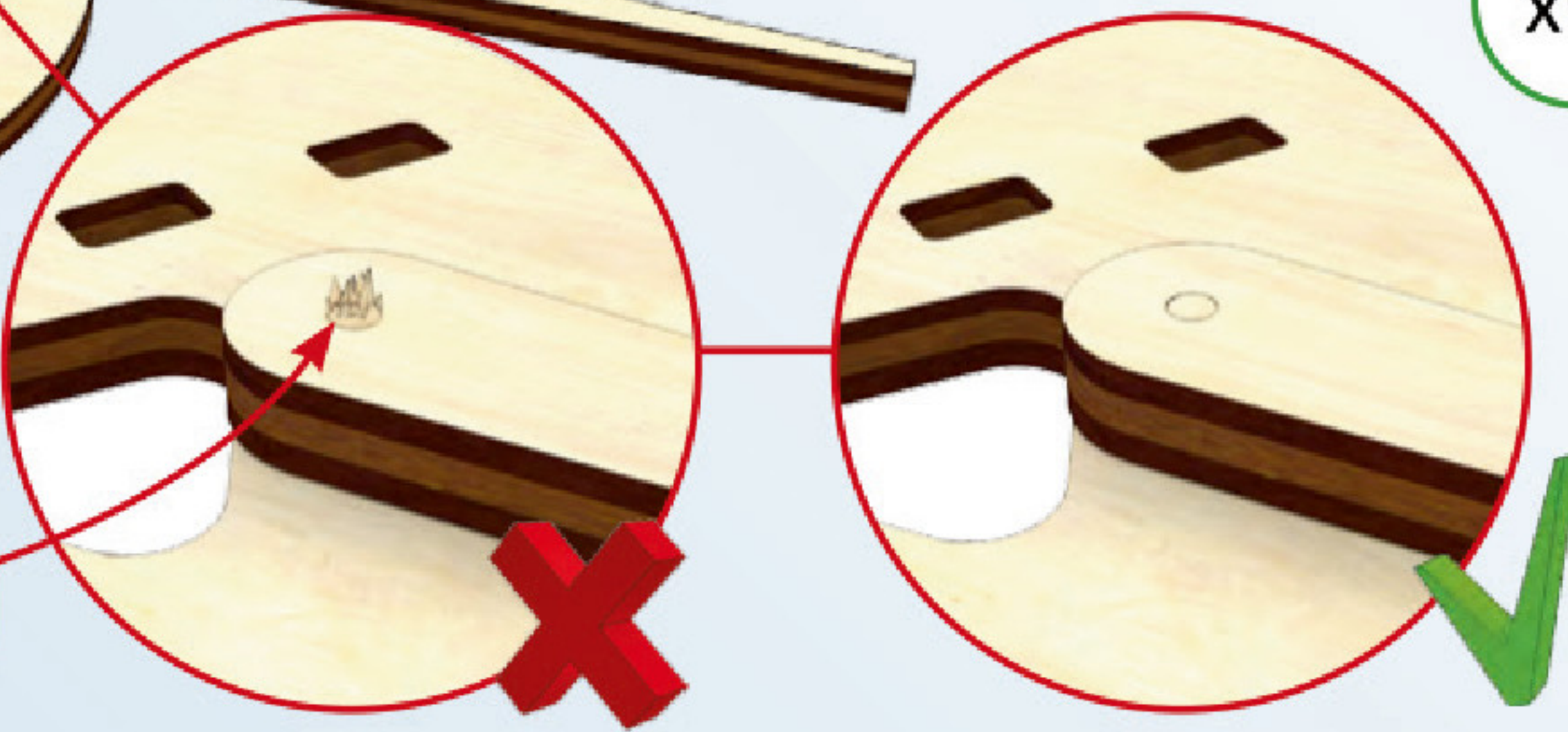



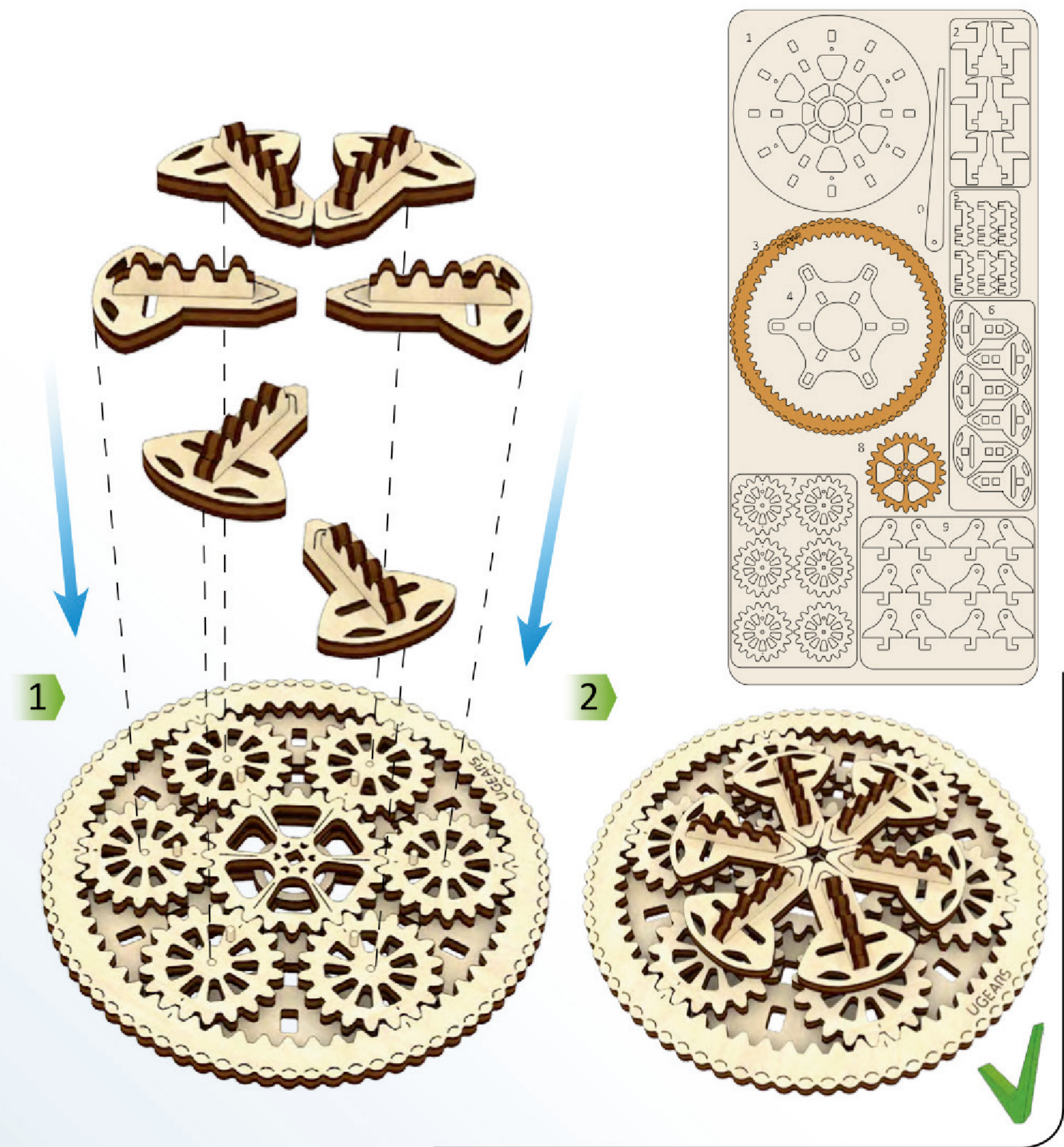
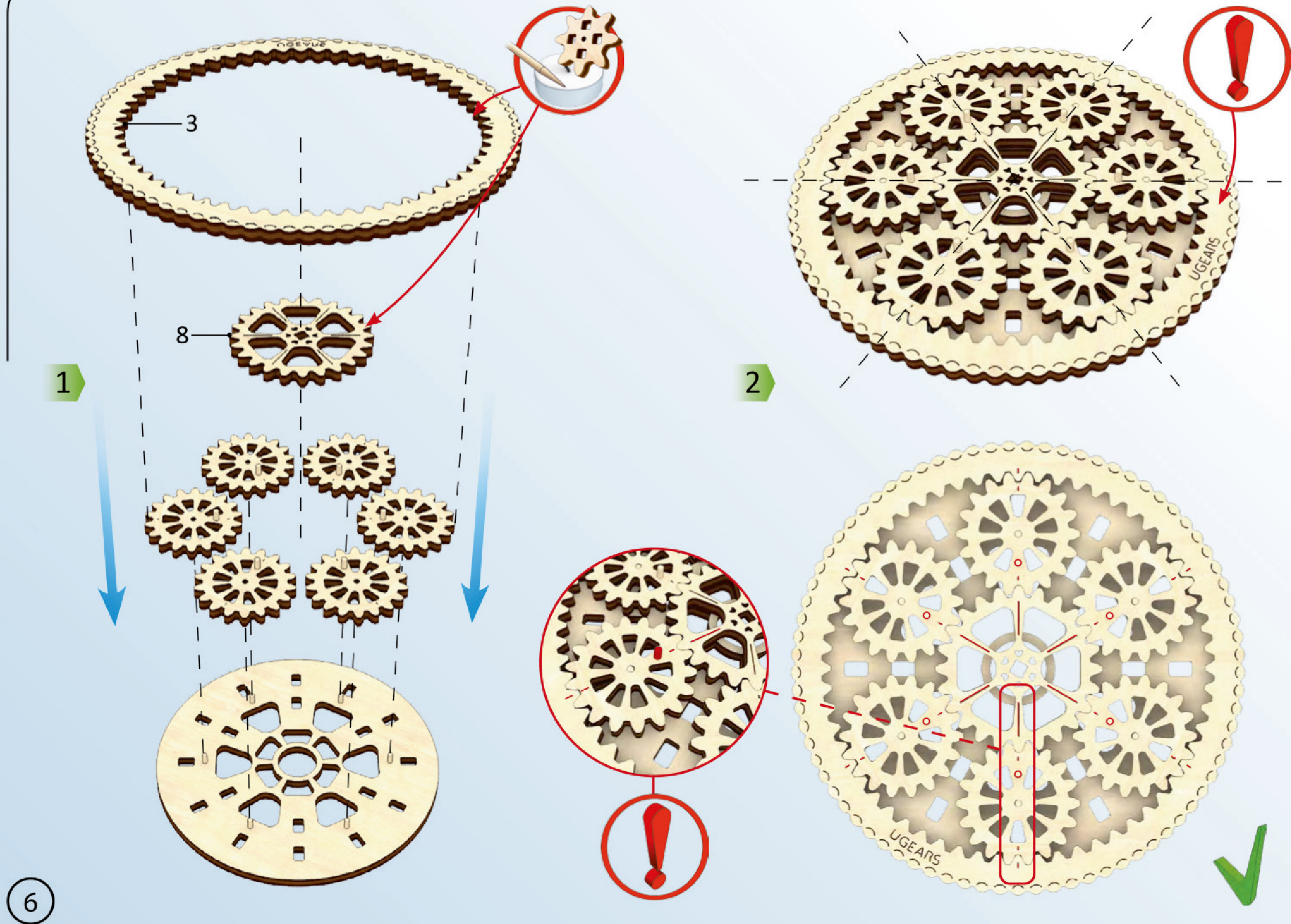

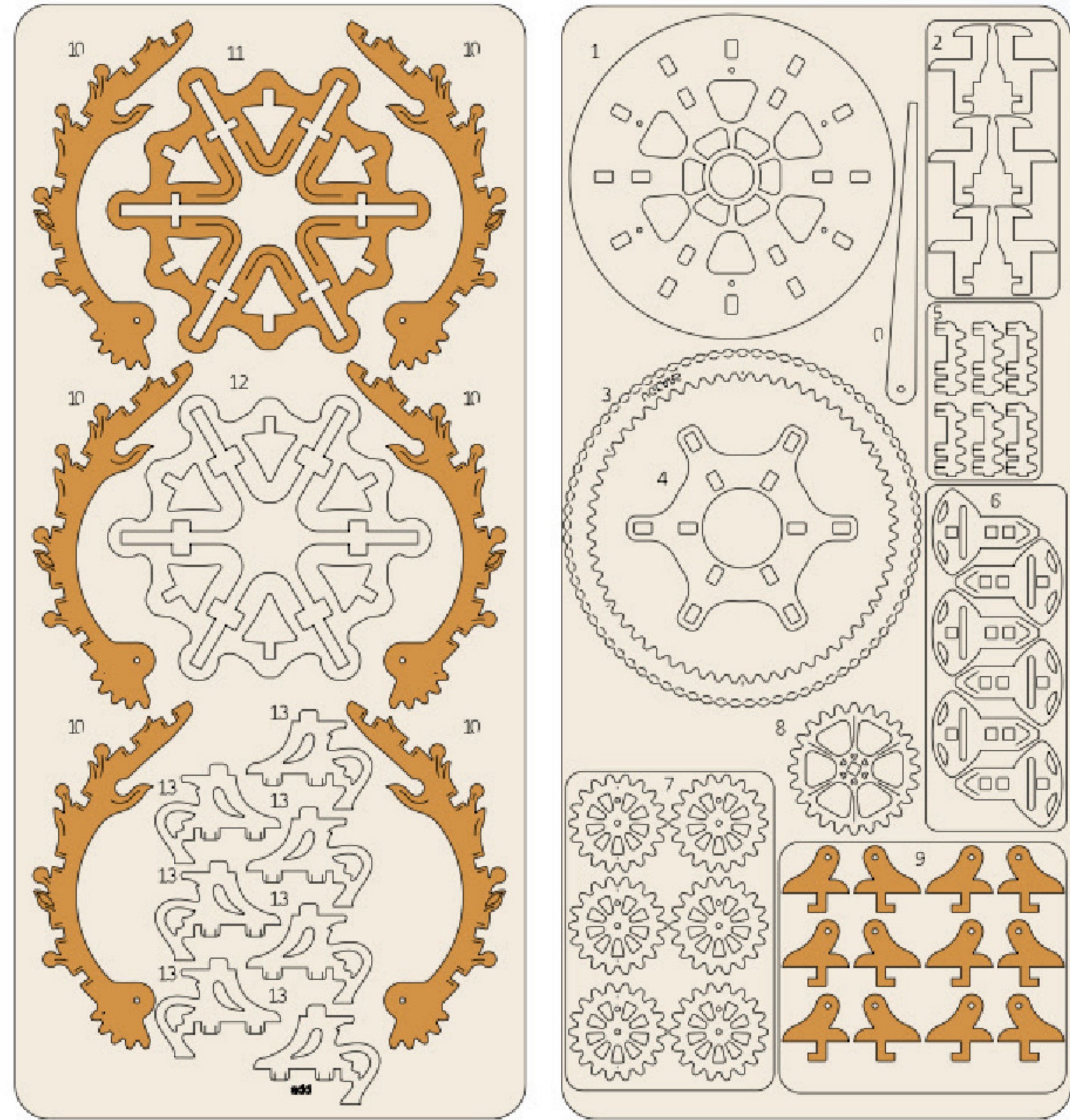

1

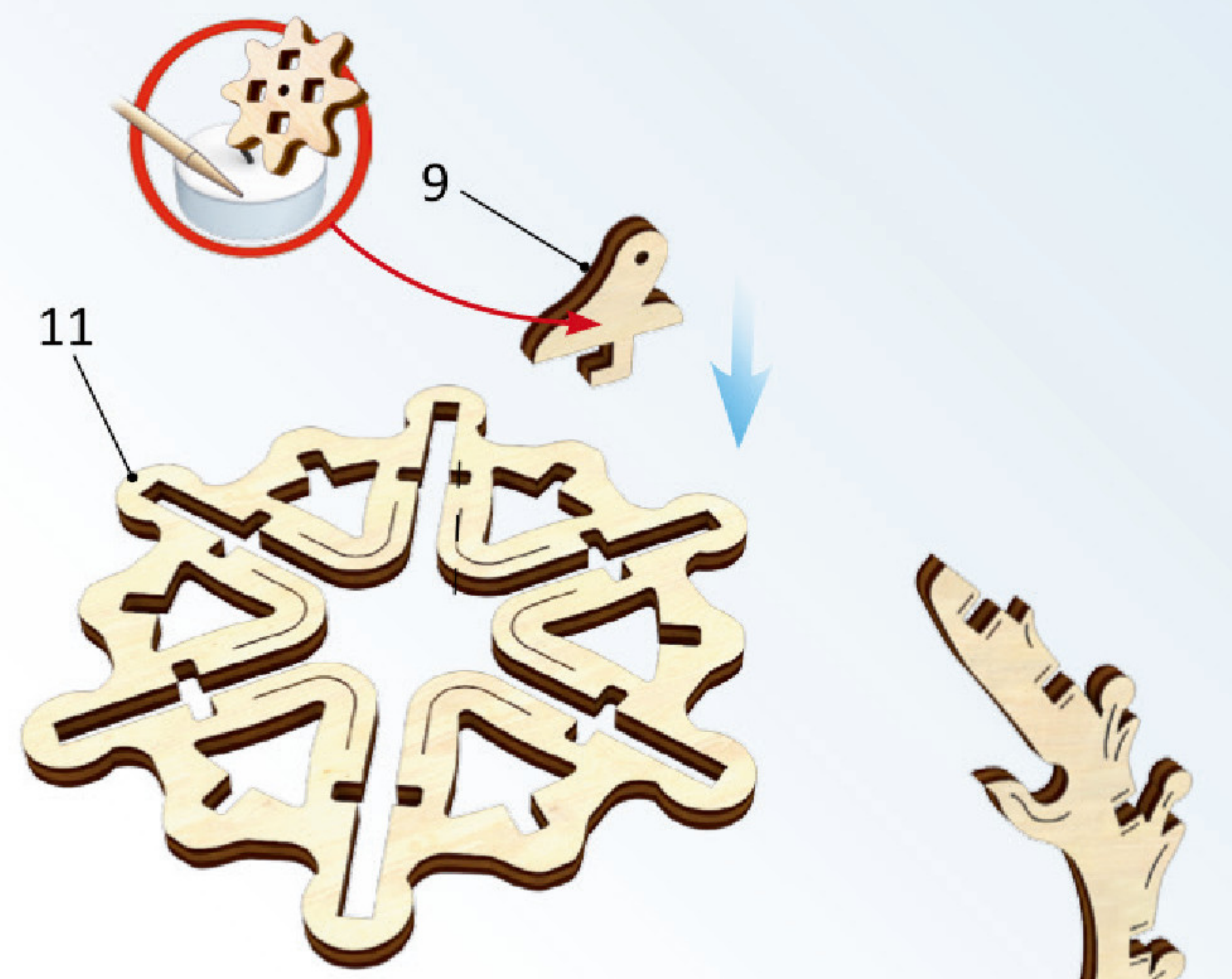

2



3



4

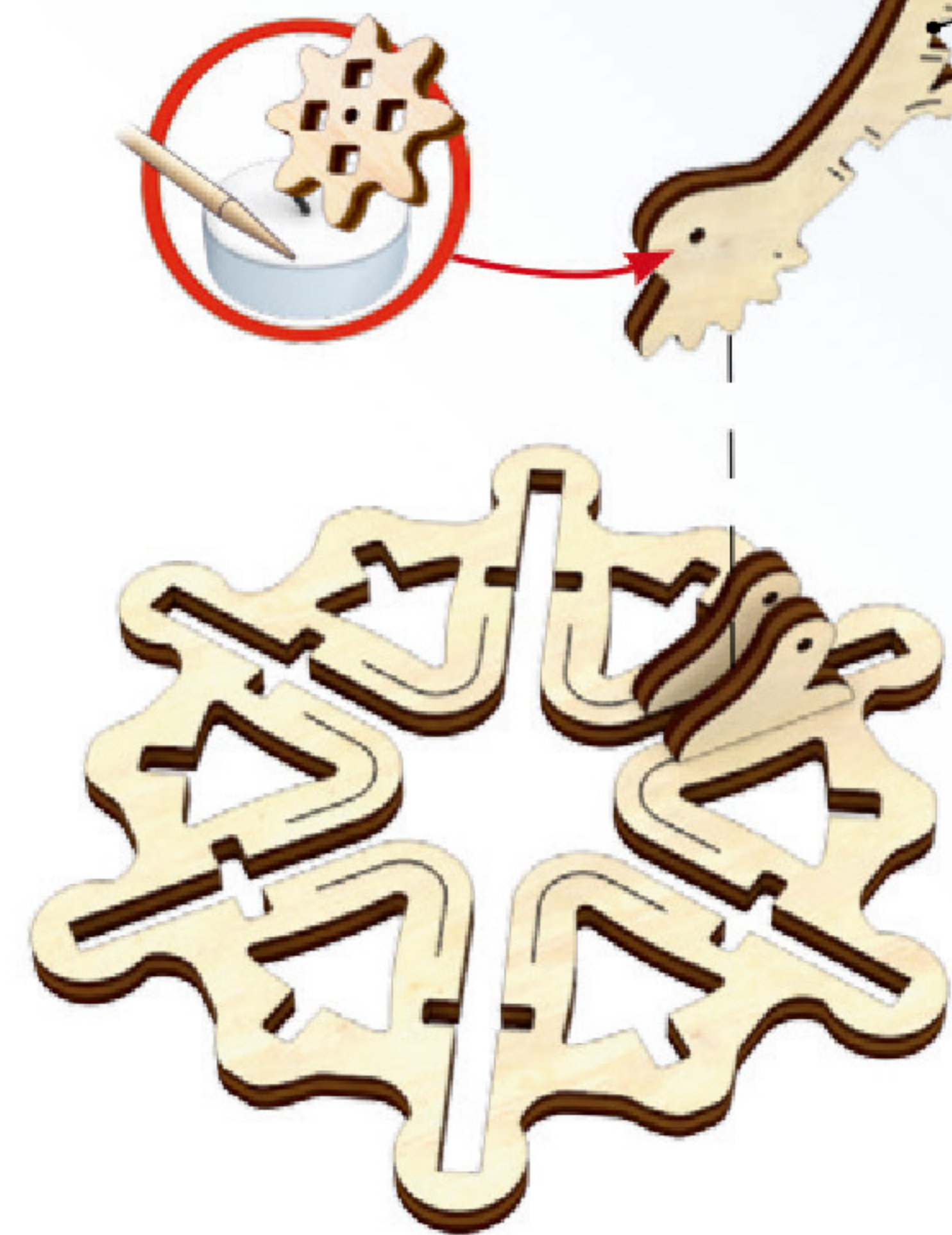

5

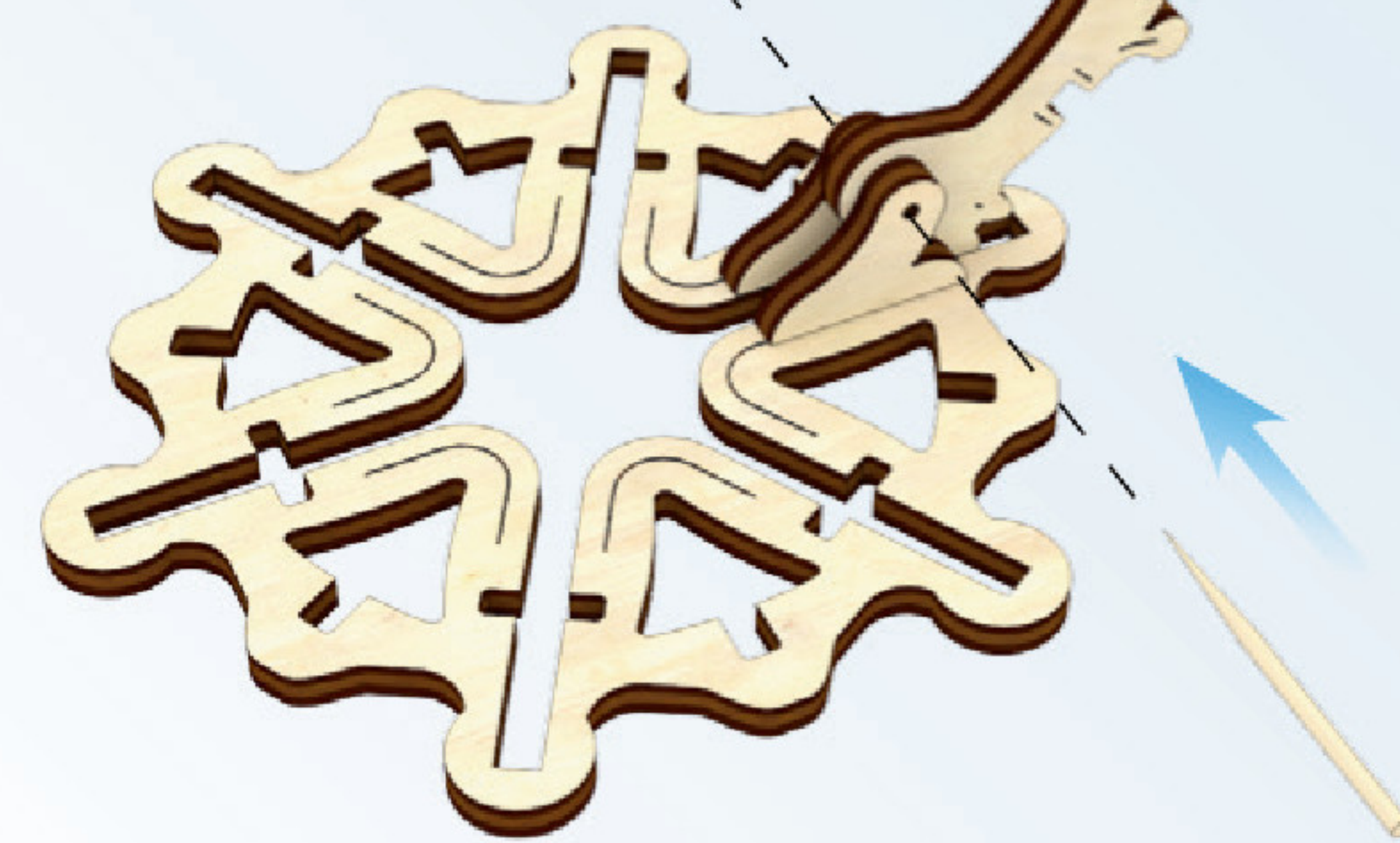

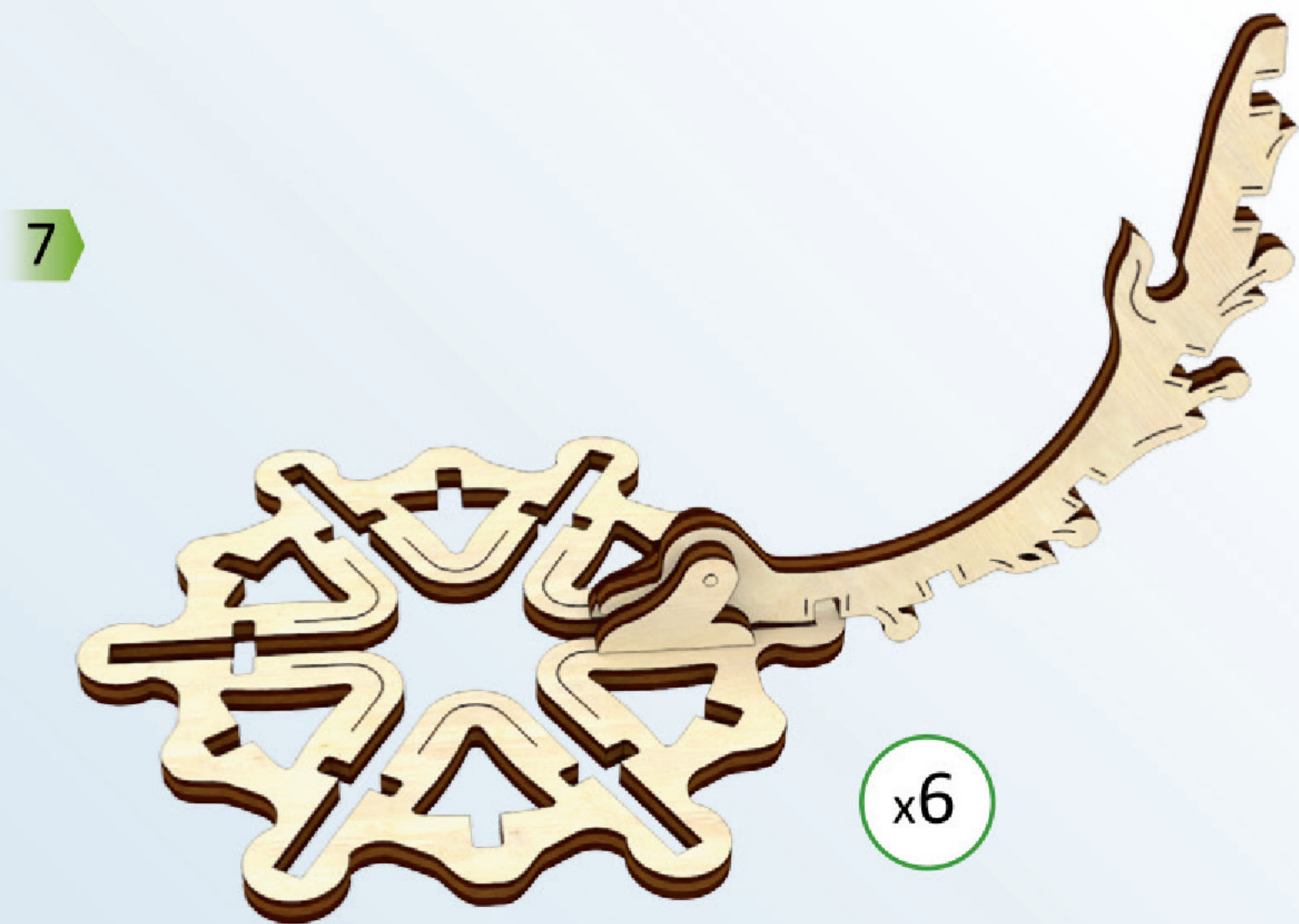
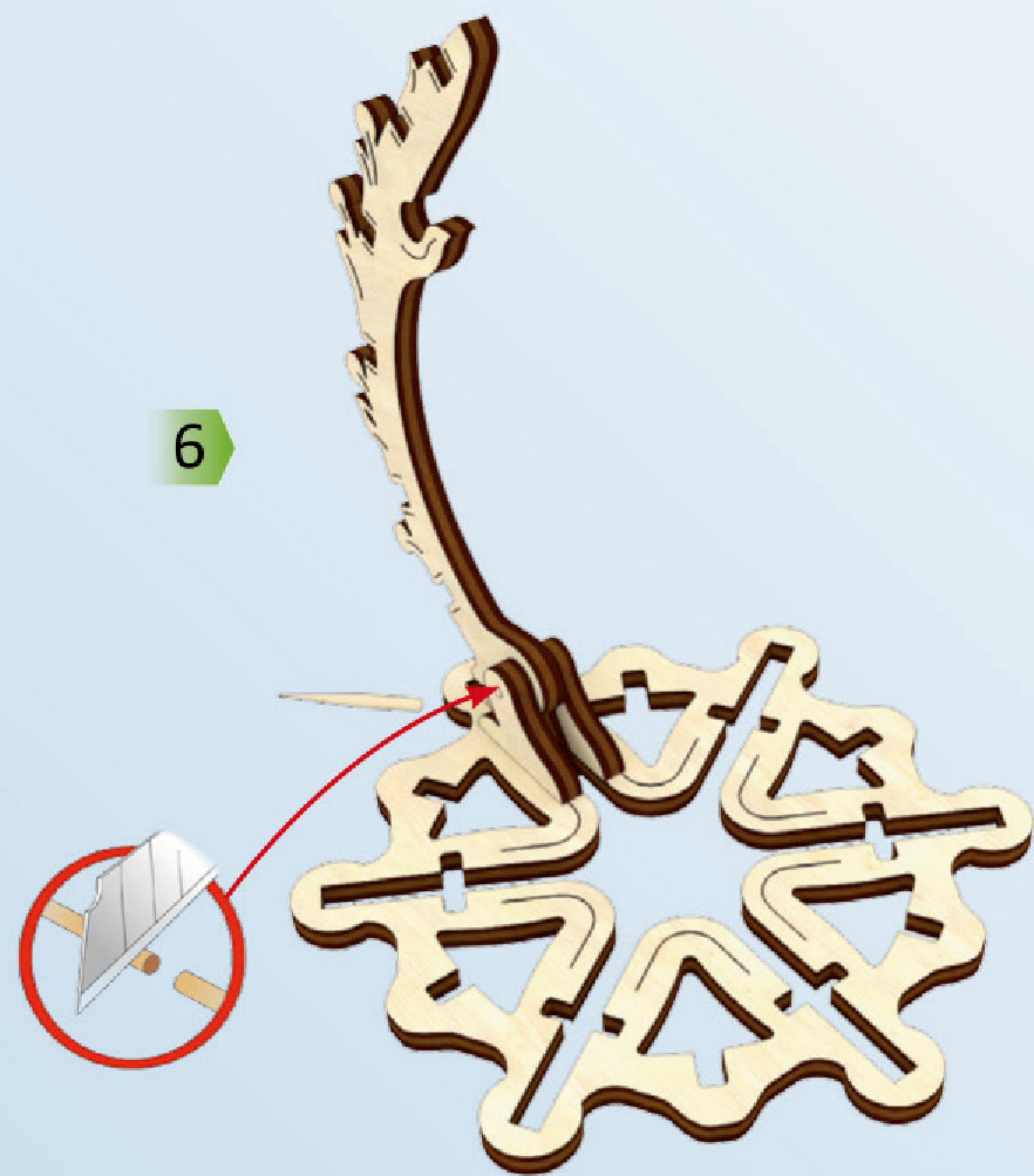



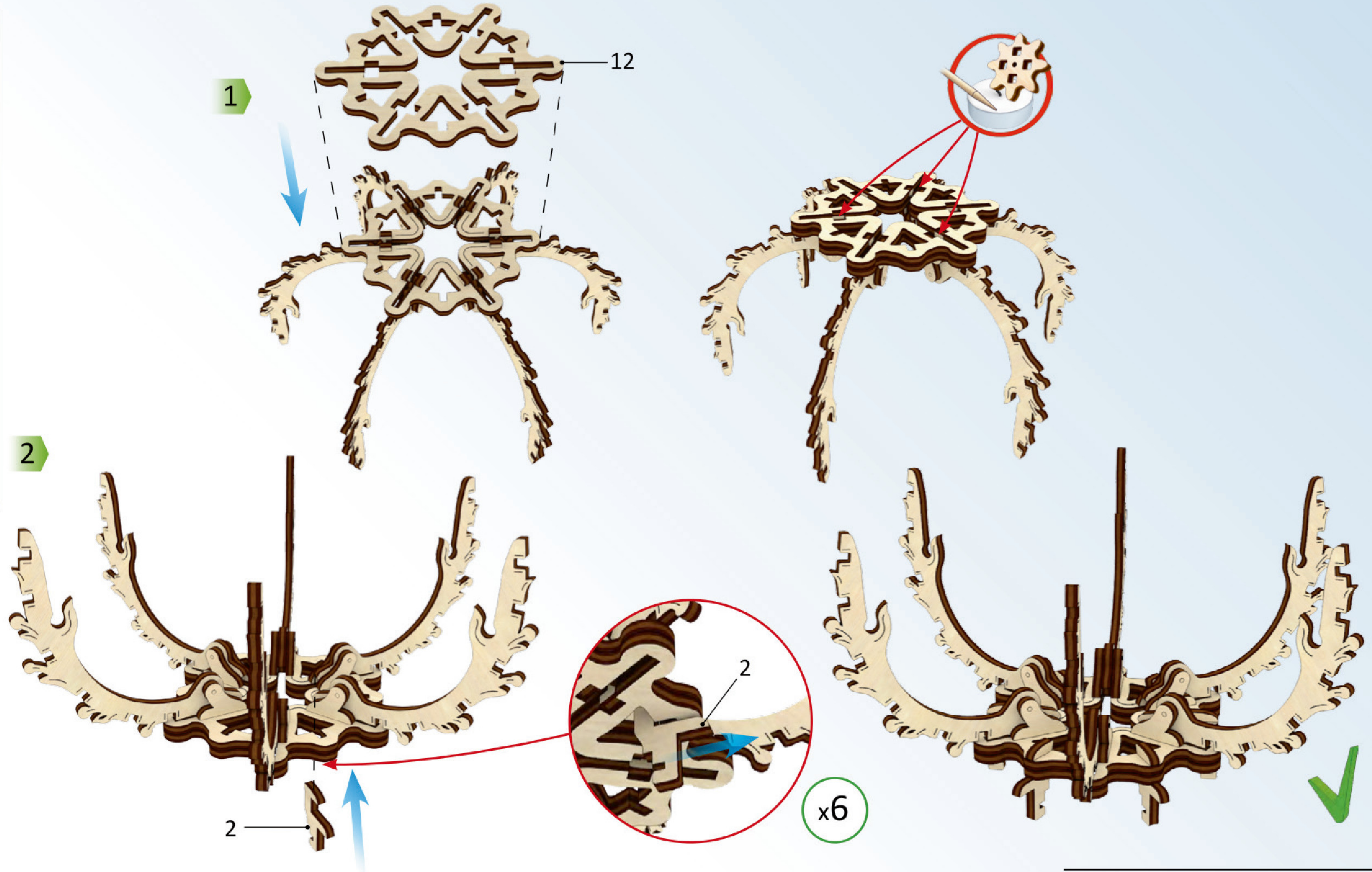
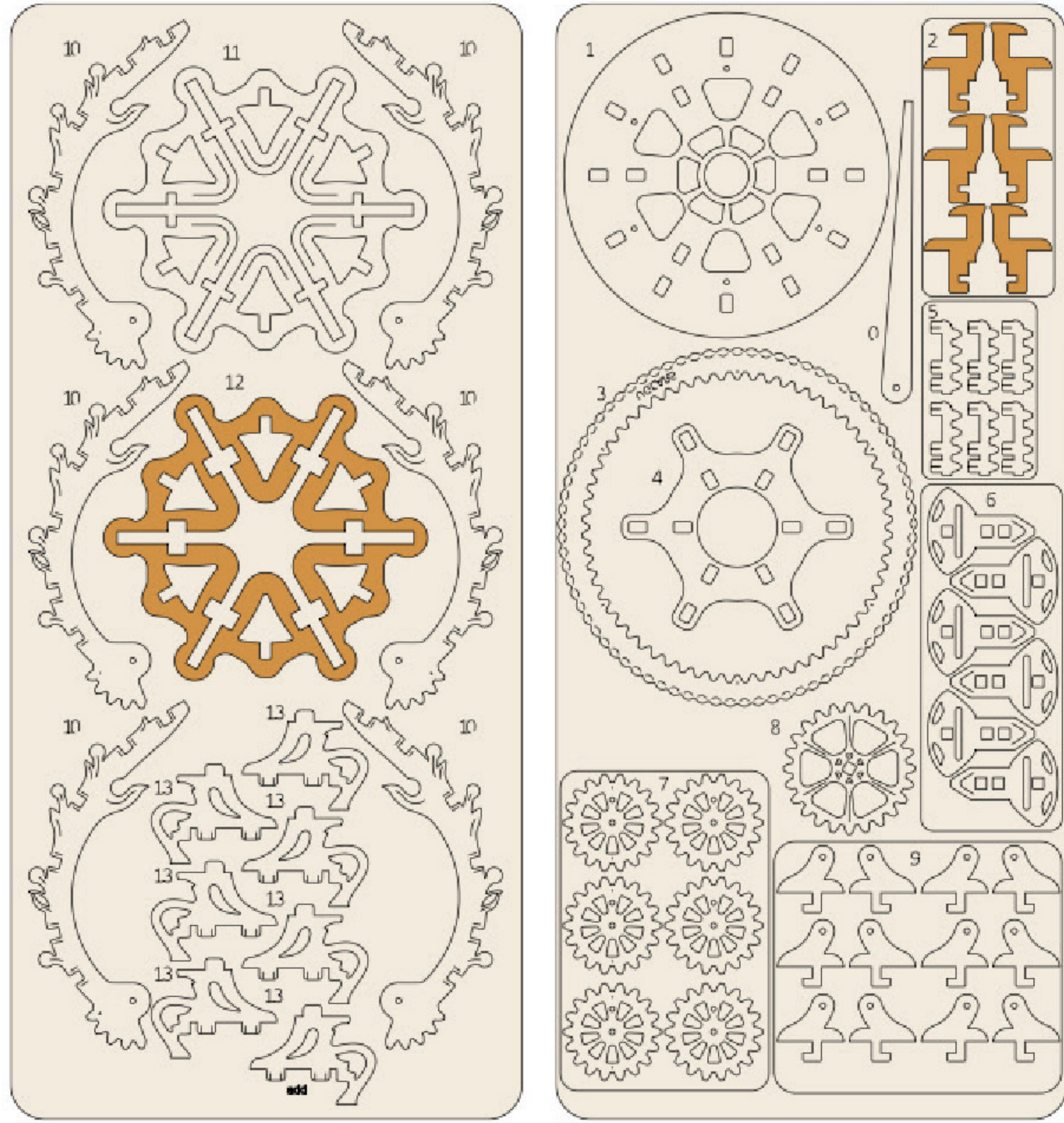

1

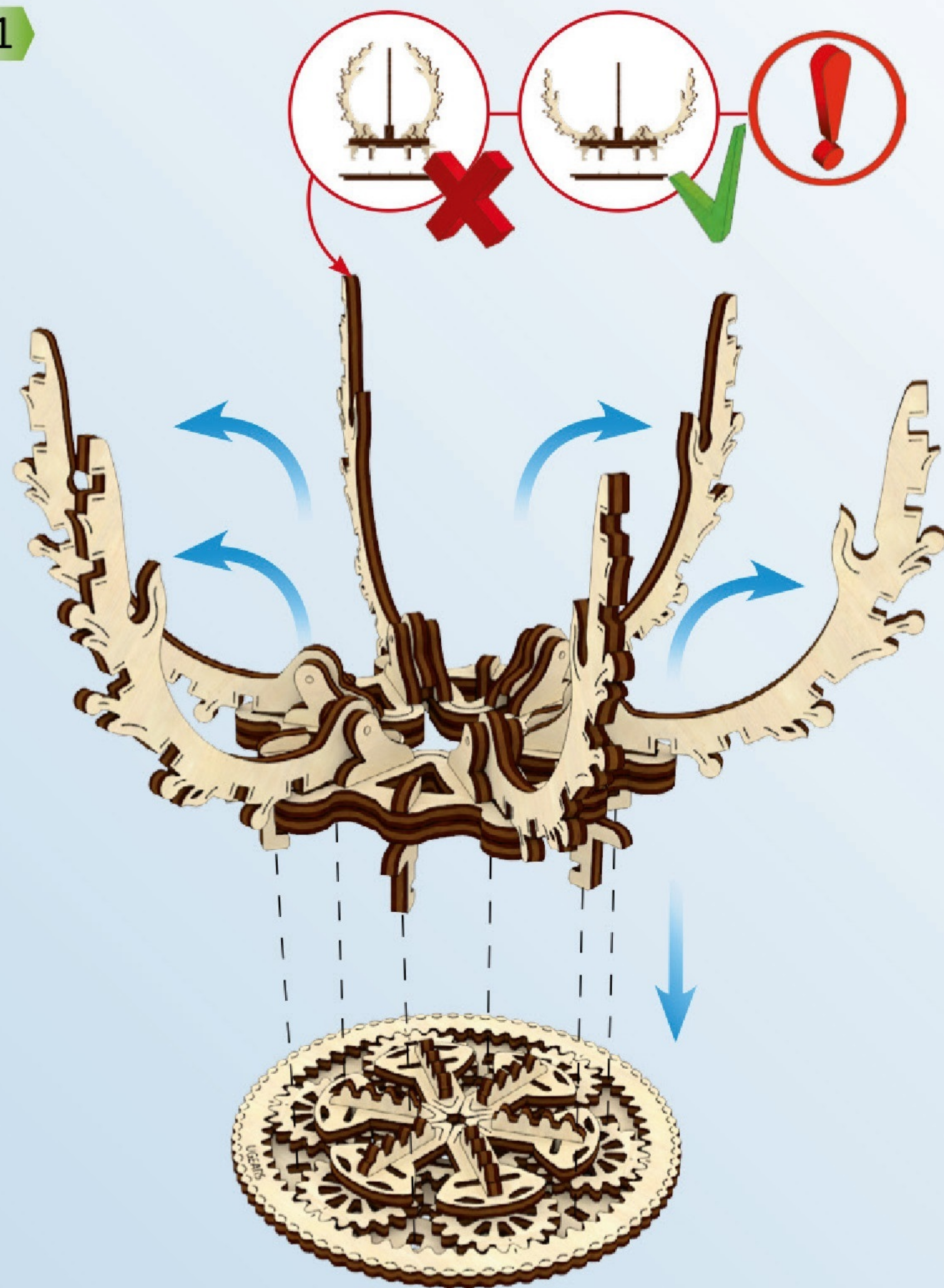

Tijdens de montage moeten alle bloembladen in open bloemstand staan. Pas indien nodig interne onderdelen aan, zoals weergegeven in de afbeelding.

2



3

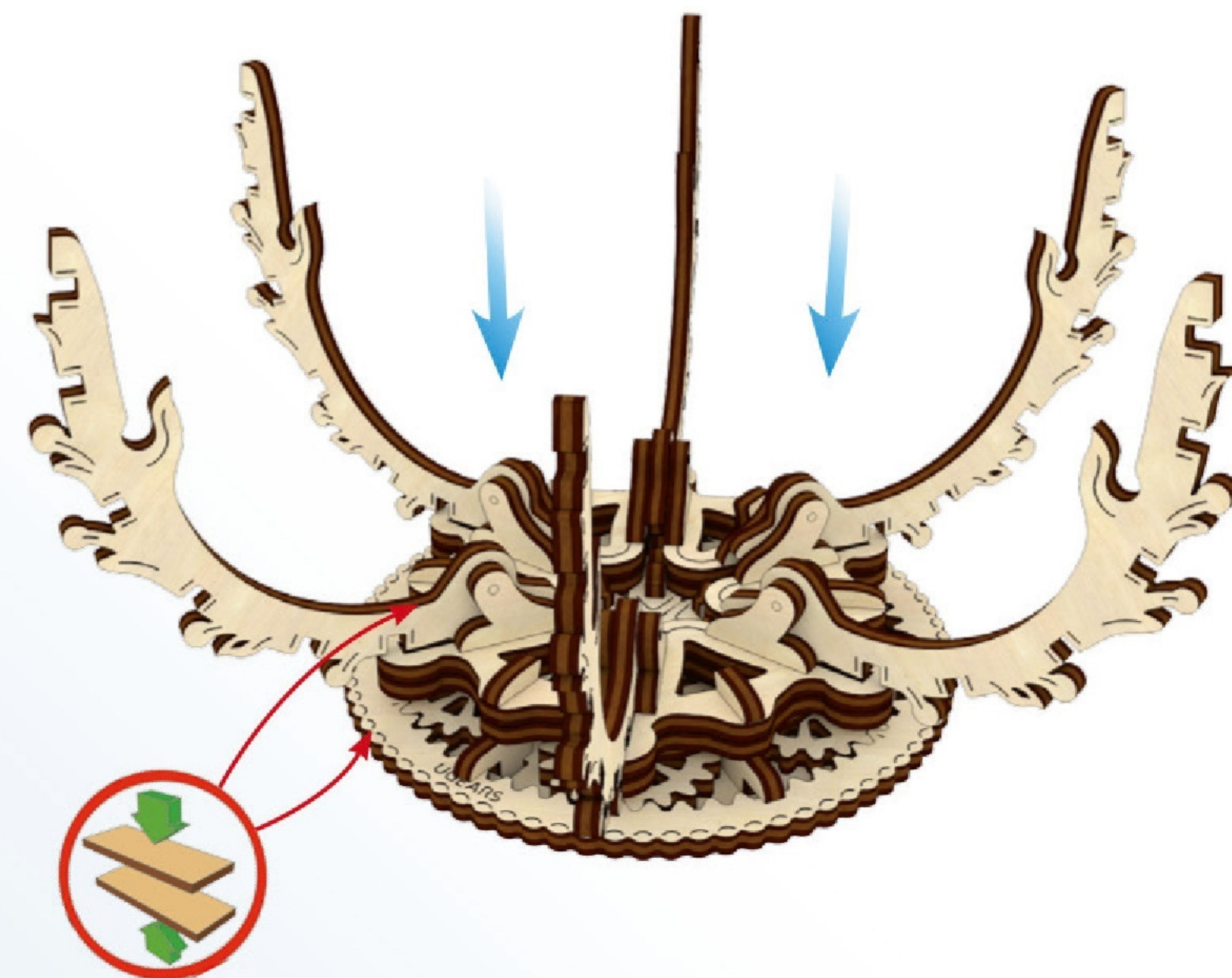



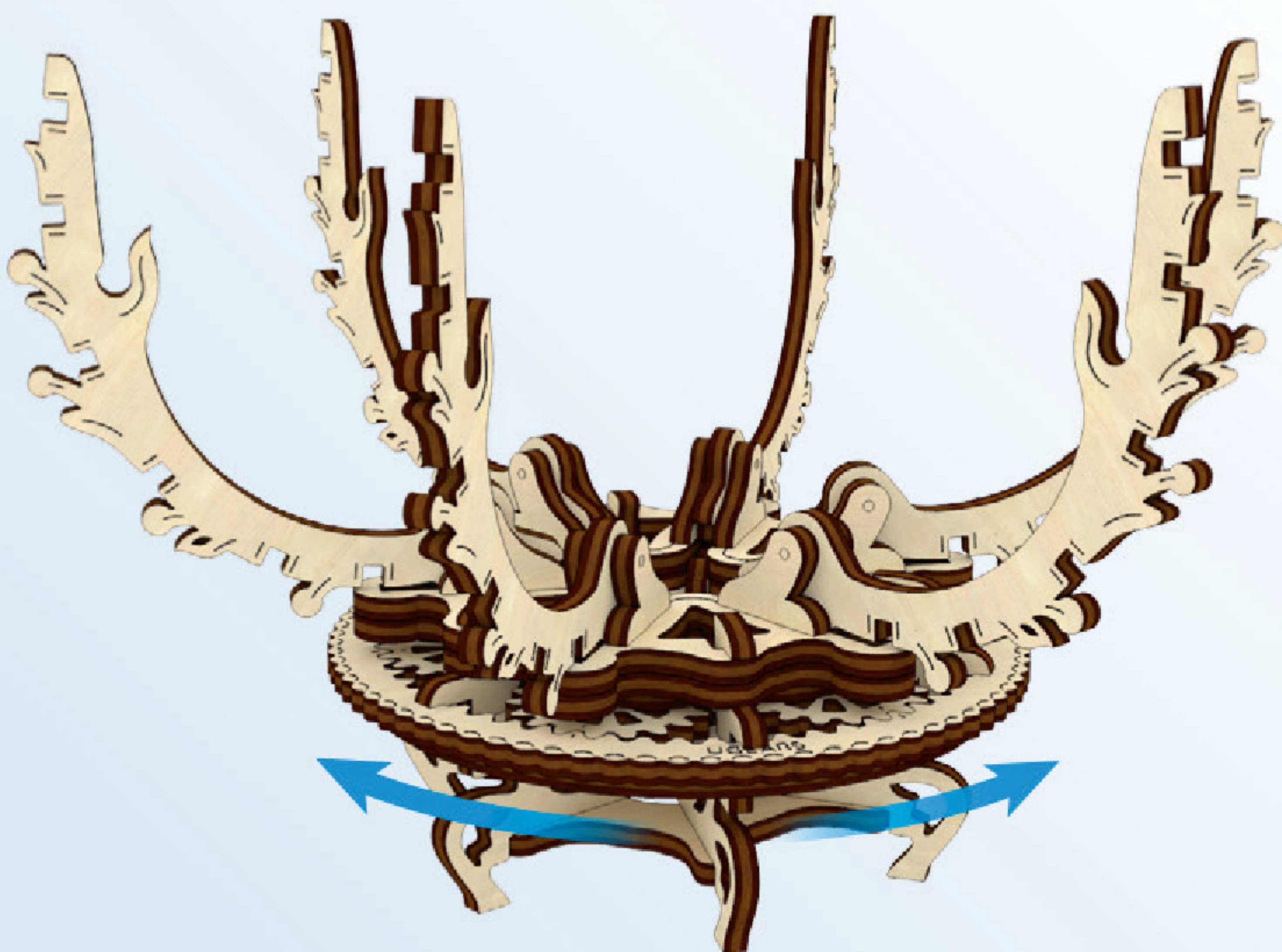
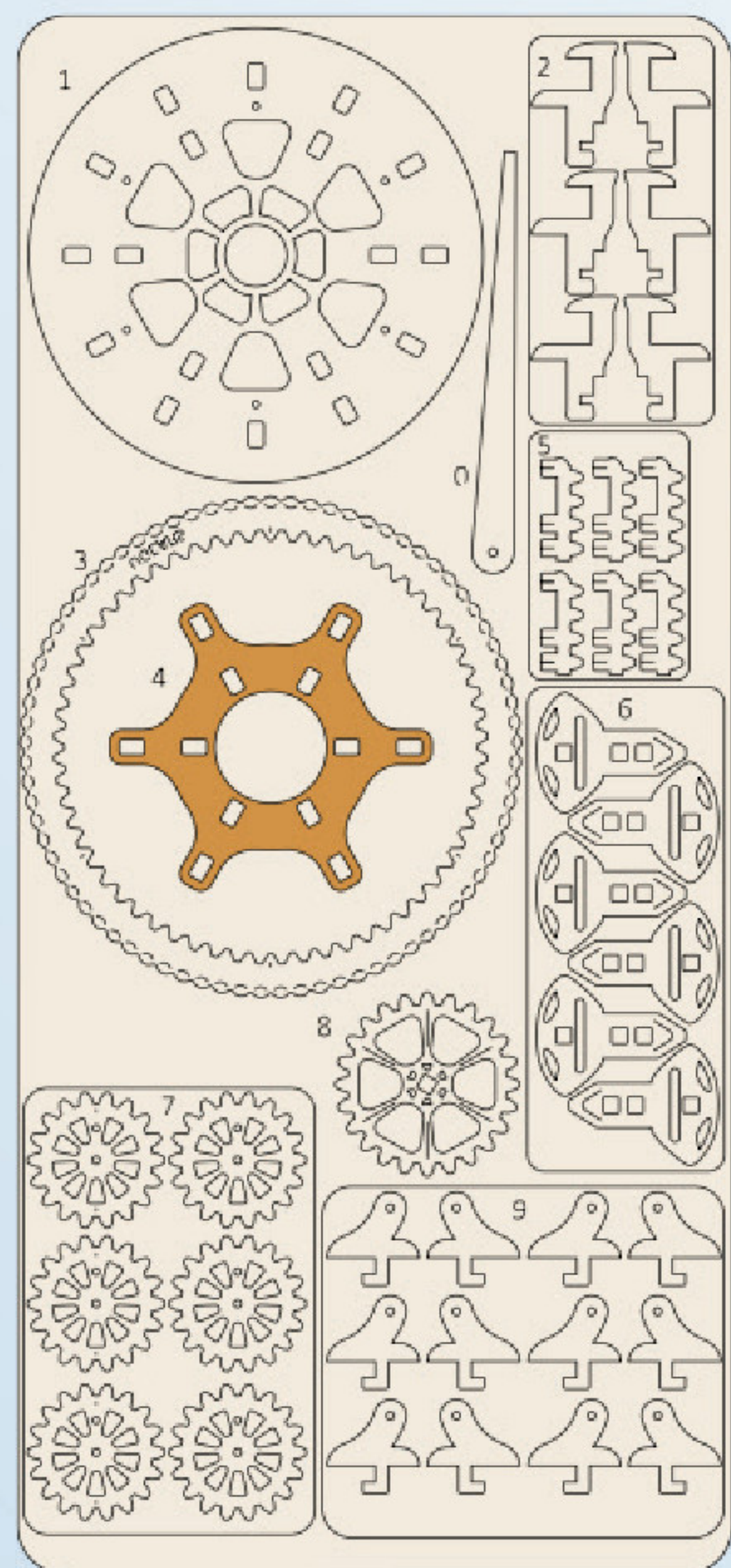

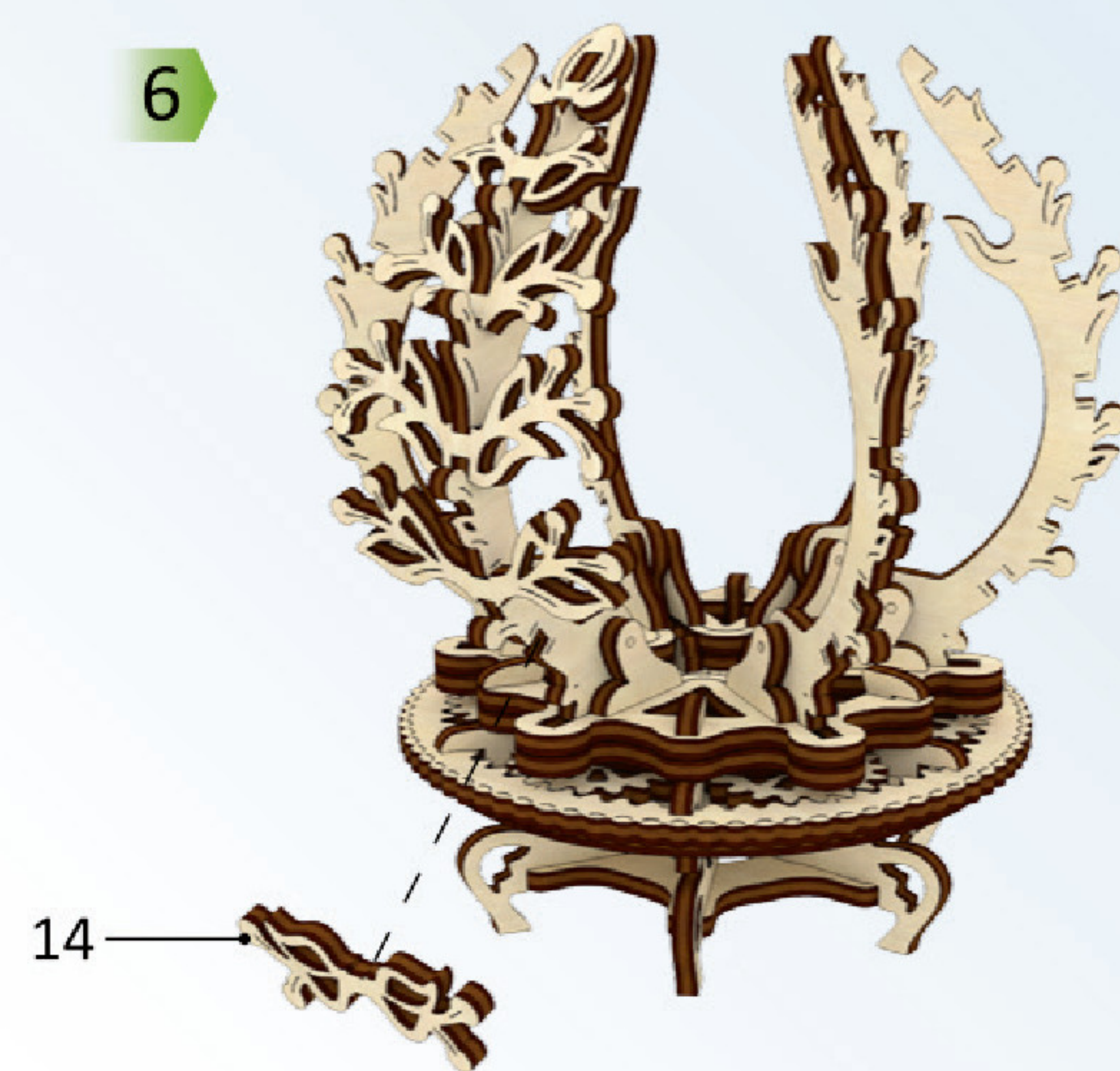
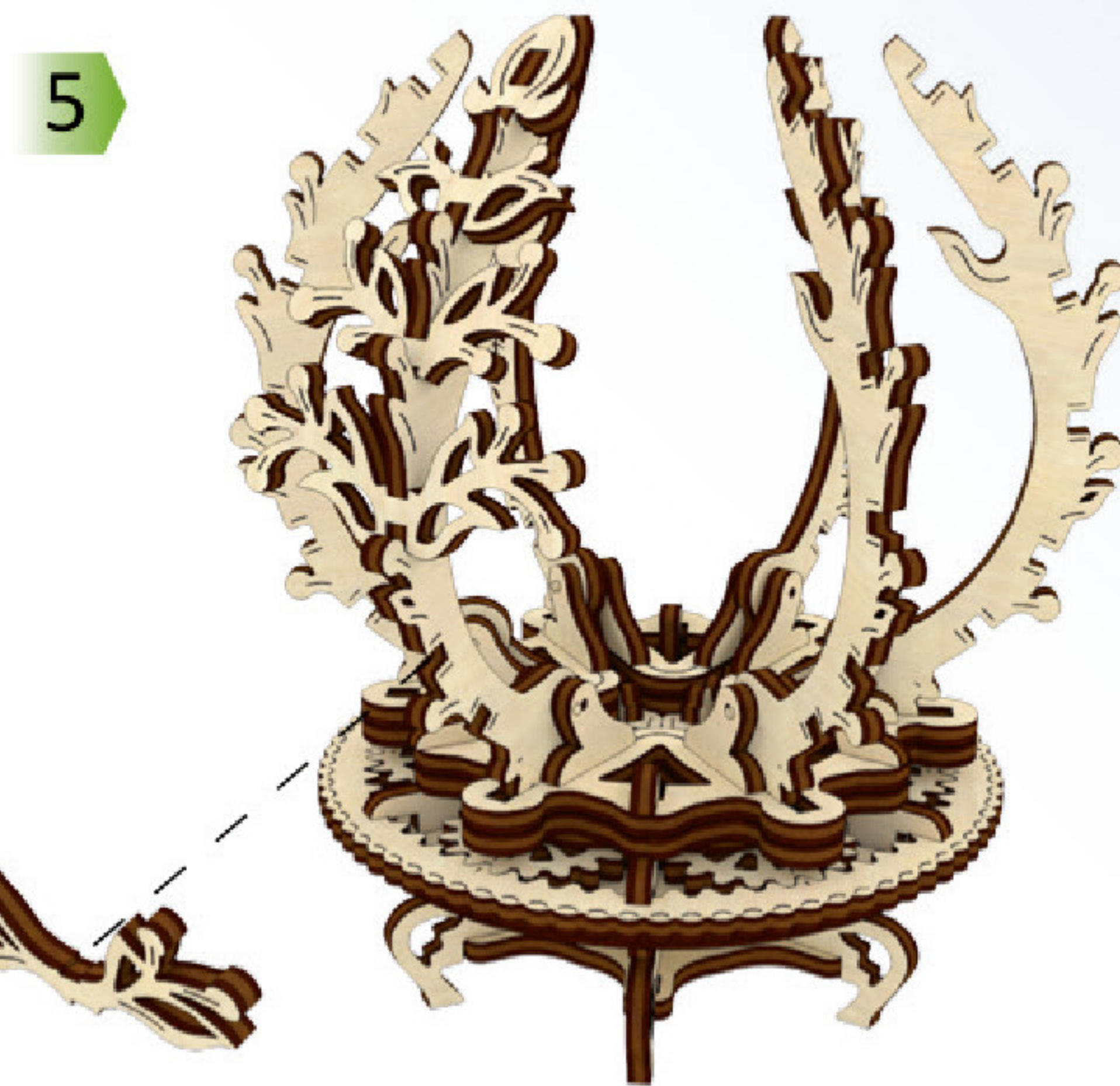
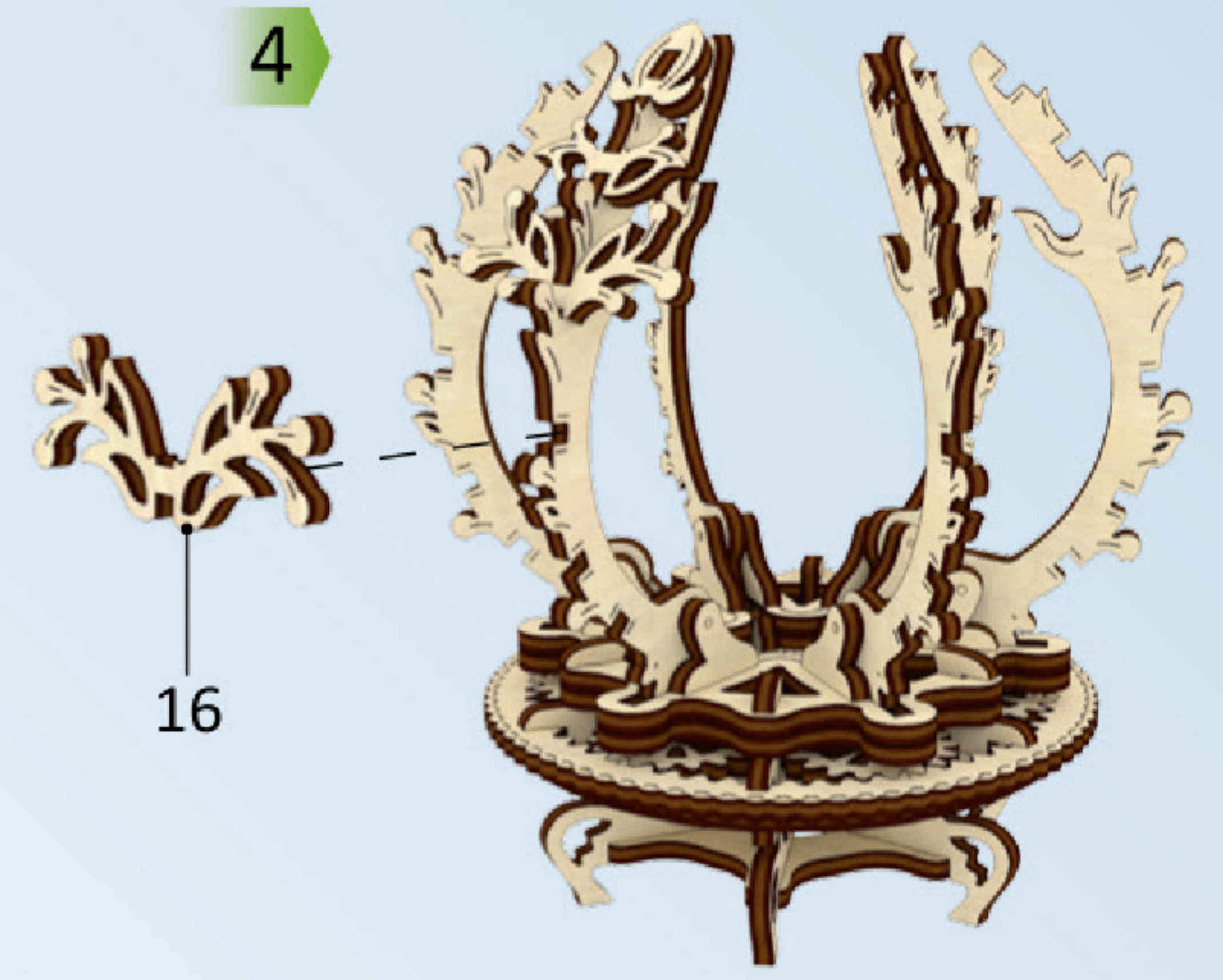
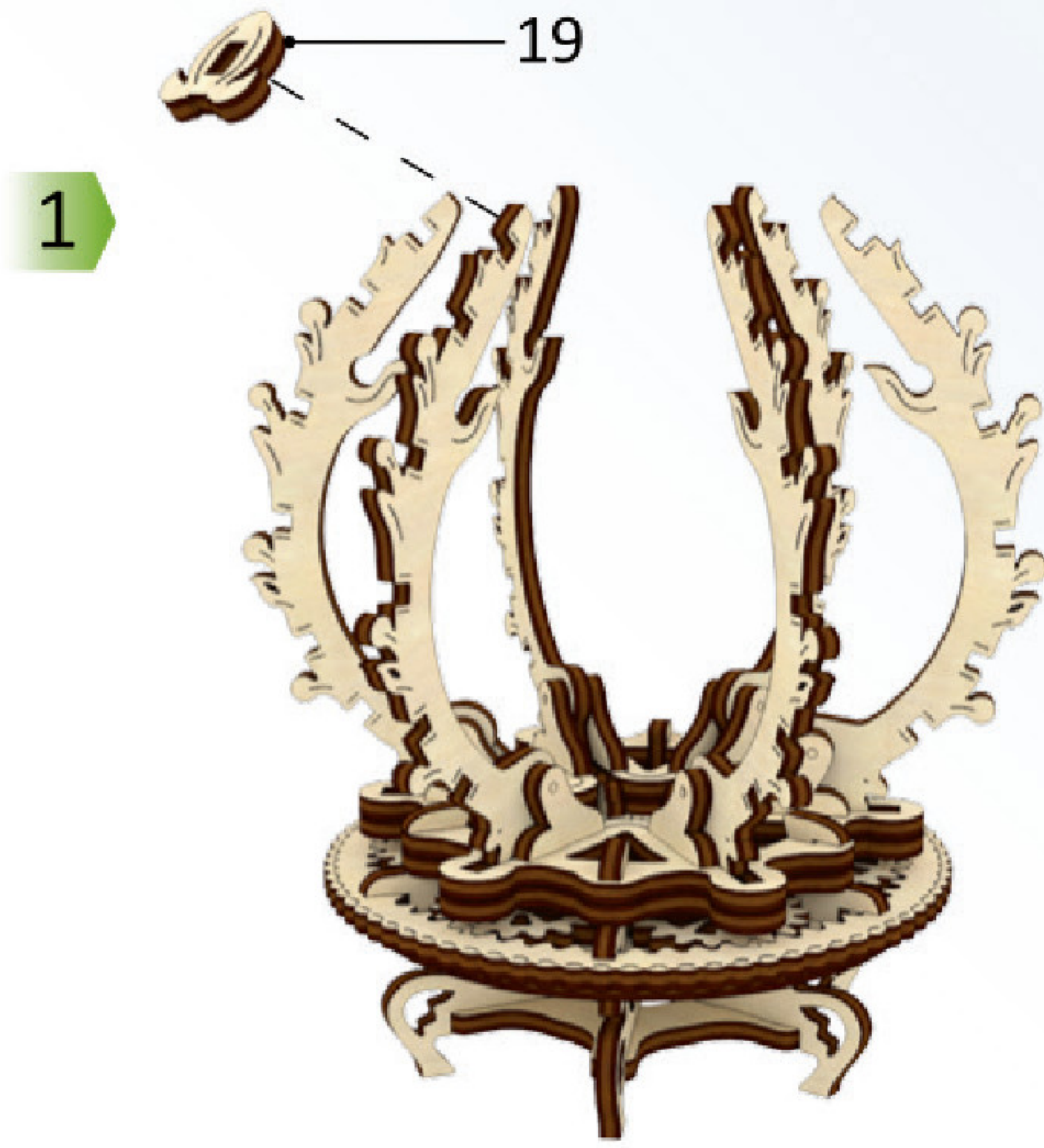
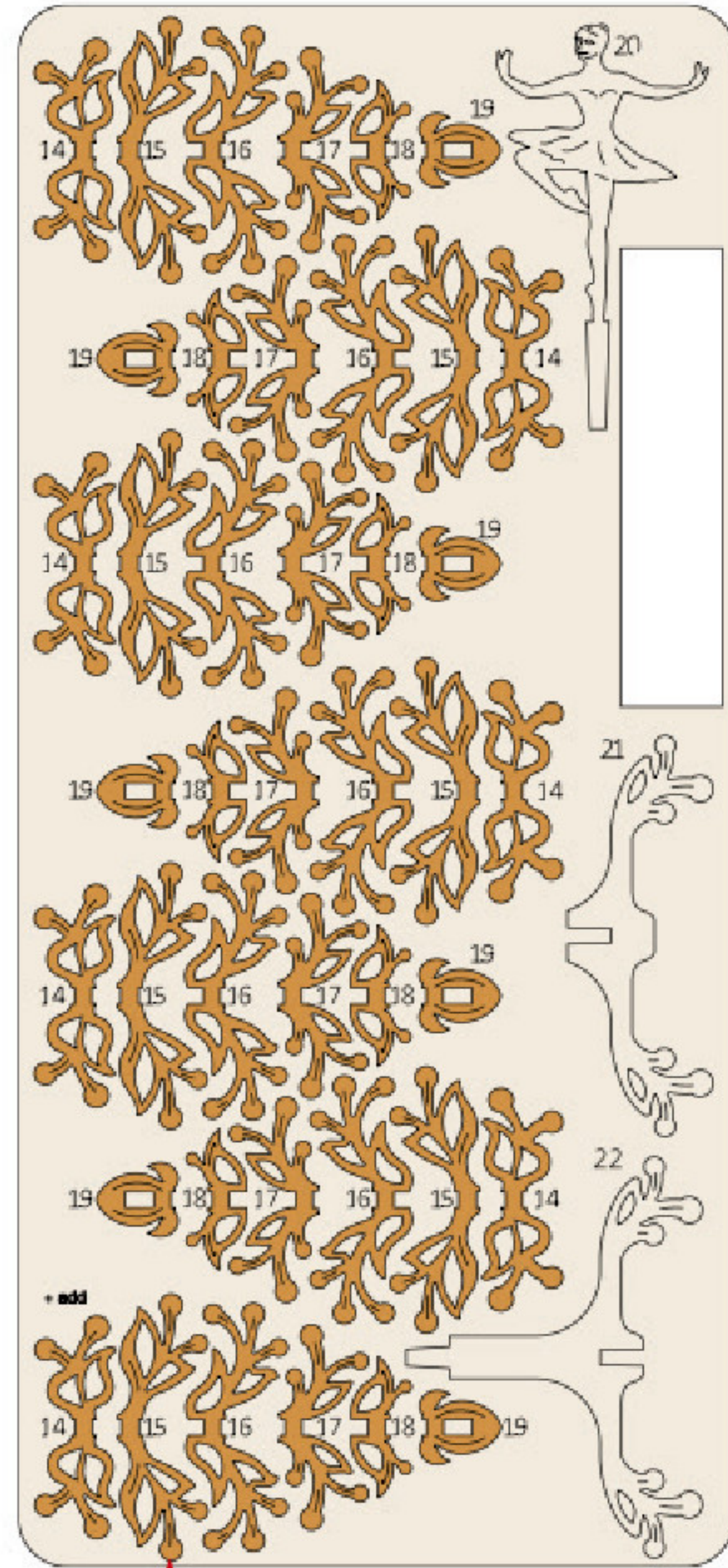

x6

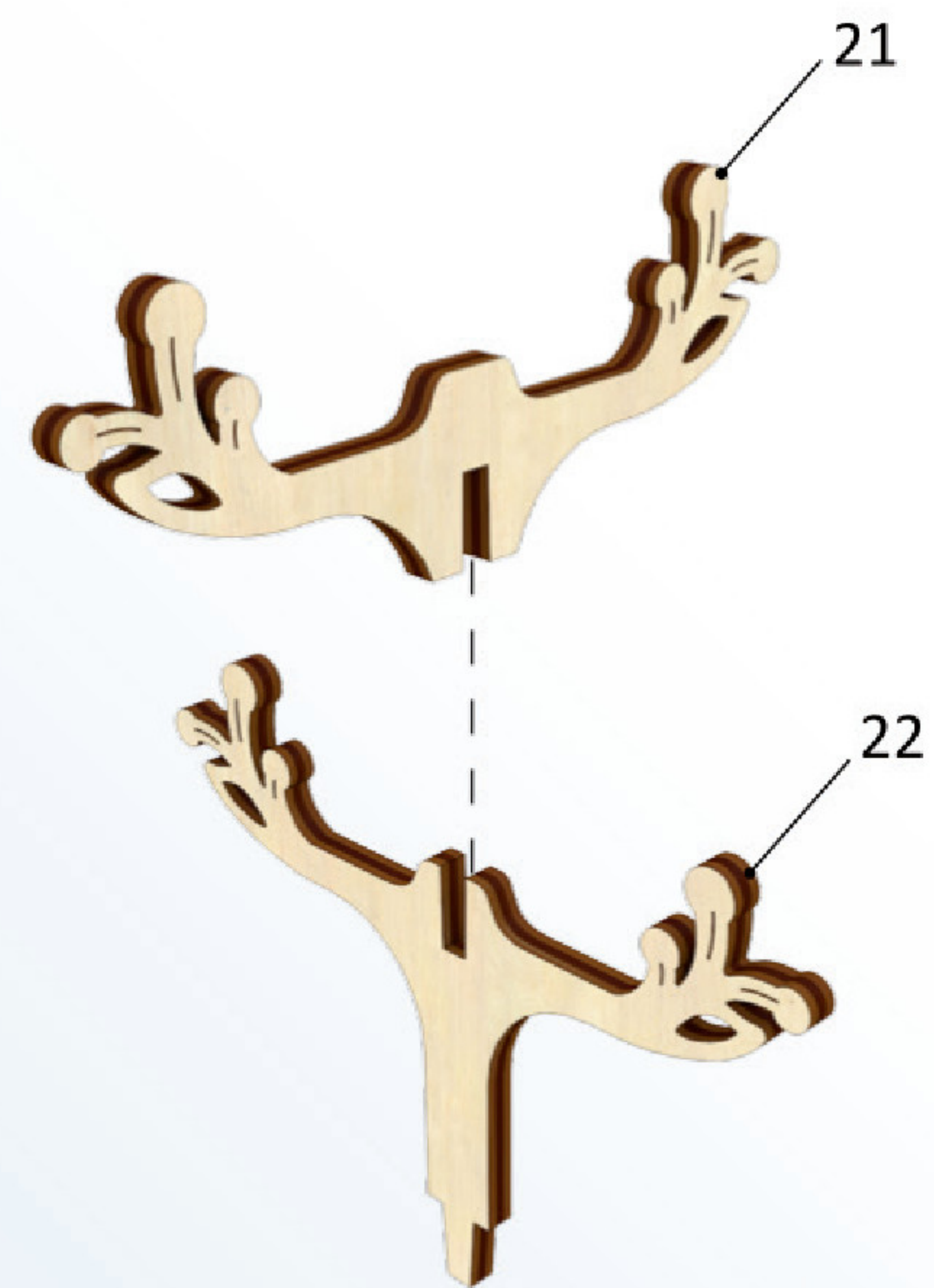
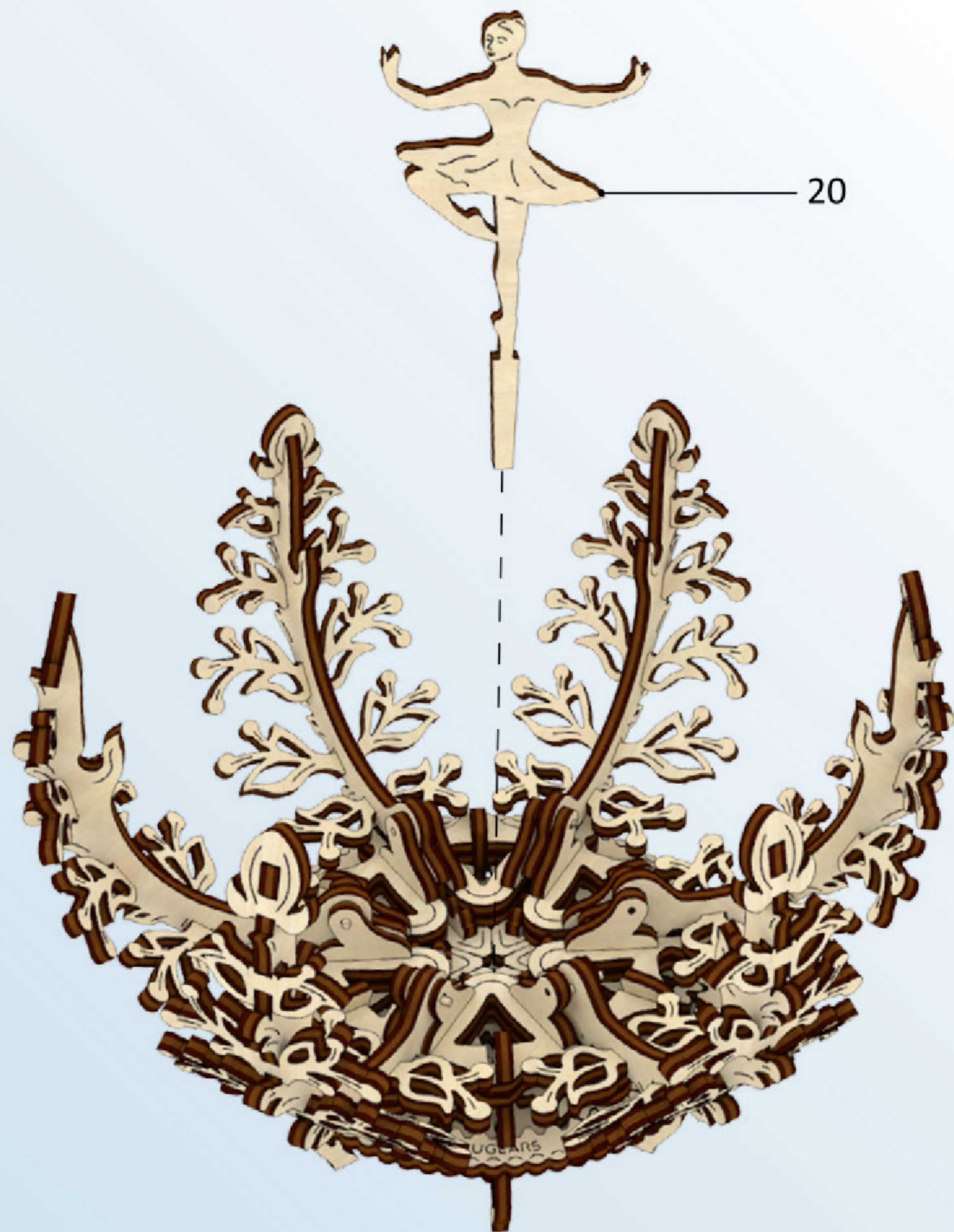
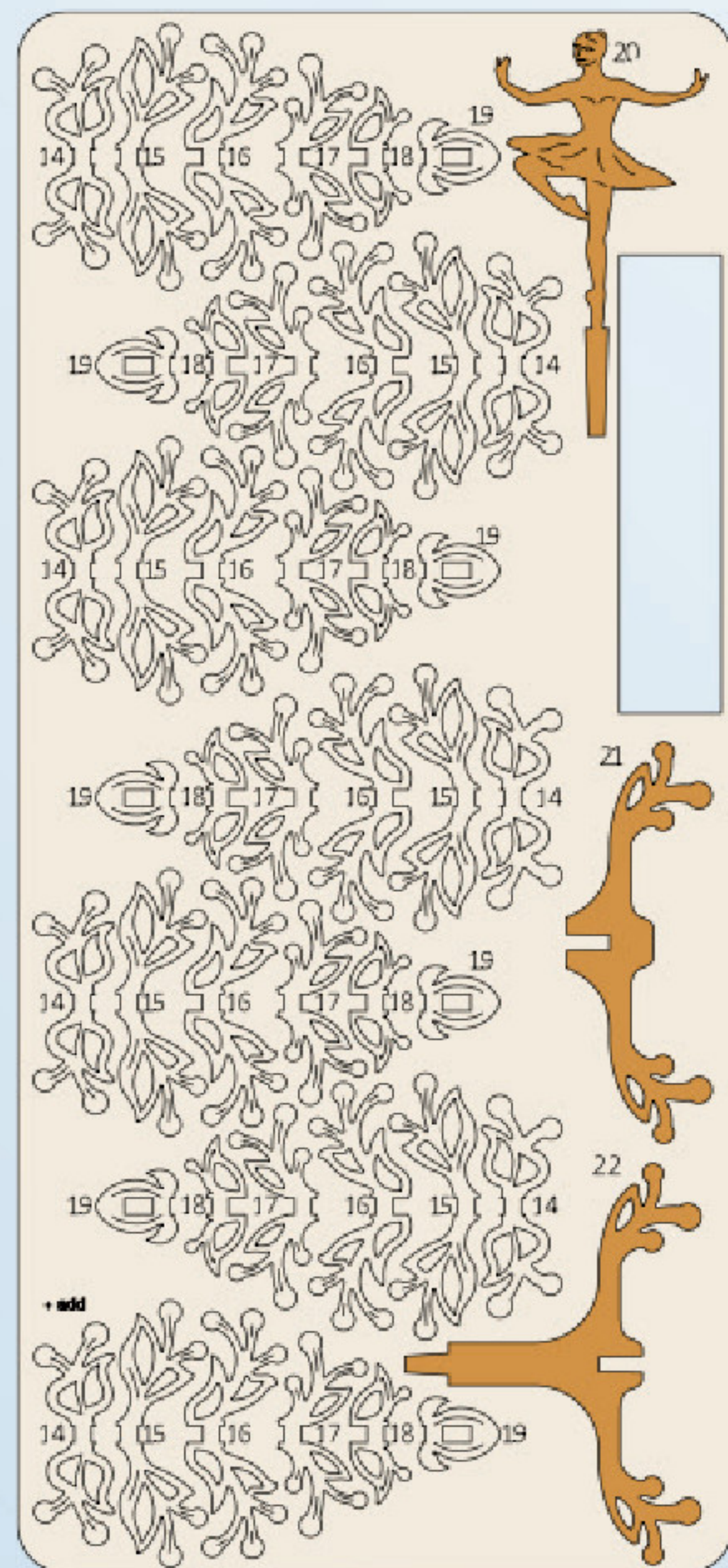



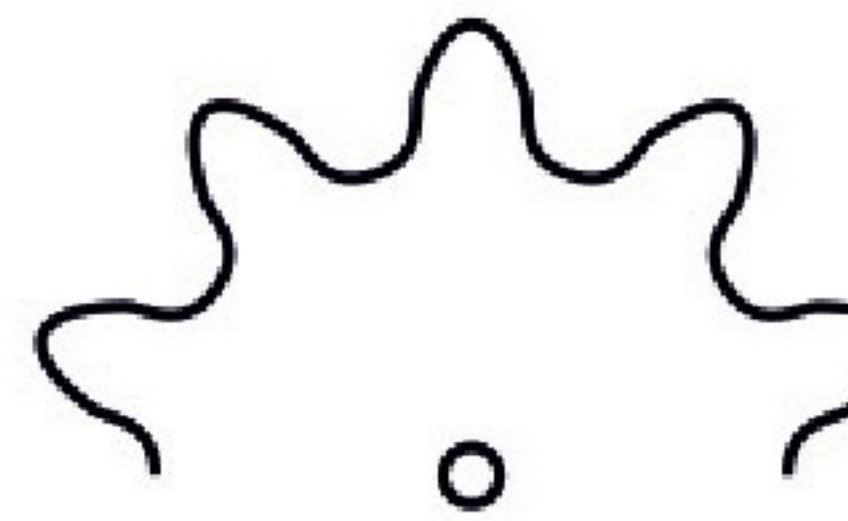

**Bedankt voor de deelname aan deze reis met ons.**

  
**UGEARS®**  
Mechanical models

**[ugears-shop.nl](http://ugears-shop.nl)**